

Cuenta Pública 2024

CUENTA PÚBLICA 2024
11 - EDUCACIÓN PÚBLICA
MAX - IMPRESORA Y ENCUADERNADORA PROGRESO, S.A. DE C.V.
ESTADO DE ACTIVIDADES
DEL 1 DE ENERO AL 31 DE DICIEMBRE DE 2024 Y 2023
(CIFRAS EN PESOS)

Concepto	2024	2023
INGRESOS Y OTROS BENEFICIOS		
Ingresos de la Gestión	869,419,185	784,596,502
Impuestos	0	0
Cuotas y Aportaciones de Seguridad Social	0	0
Contribuciones de Mejoras	0	0
Derechos	0	0
Productos	0	0
Aprovechamientos	589,542	593,011
Ingresos por Venta de Bienes y Prestación de Servicios	868,829,643	784,003,491
Participaciones, Aportaciones, Convenios, Incentivos Derivados de la Colaboración Fiscal, Fondos Distintos de Aportaciones, Transferencias, Asignaciones, Subsidios y Subvenciones, y Pensiones y Jubilaciones	0	0
Participaciones, Aportaciones, Convenios, Incentivos Derivados de la Colaboración Fiscal y Fondos Distintos de Aportaciones	0	0
Transferencias, Asignaciones, Subsidios y Subvenciones, y Pensiones y Jubilaciones	0	0
Otros Ingresos y Beneficios	9,536,978	4,742,182
Ingresos Financieros	8,426,540	3,895,027
Incremento por Variación de Inventarios	0	0
Disminución del Exceso de Estimaciones por Pérdida o Deterioro u Obsolescencia	0	0
Disminución del Exceso de Provisiones	0	0
Otros Ingresos y Beneficios Varios	1,110,438	847,155
Total de Ingresos y Otros Beneficios	878,956,163	789,338,684
GASTOS Y OTRAS PÉRDIDAS		
Gastos de Funcionamiento	33,911,375	32,189,360
Servicios Personales	25,827,649	24,500,553
Materiales y Suministros	1,565,349	1,125,690
Servicios Generales	6,518,377	6,563,117
Transferencia, Asignaciones, Subsidios y Otras Ayudas	0	0
Transferencias Internas y Asignaciones al Sector Público	0	0
Transferencias al Resto del Sector Público	0	0
Subsidios y Subvenciones	0	0
Ayudas Sociales	0	0
Pensiones y Jubilaciones	0	0
Transferencias a Fideicomisos, Mandatos y Contratos Análogos	0	0
Transferencias a la Seguridad Social	0	0
Donativos	0	0
Transferencias al Exterior	0	0
Participaciones y Aportaciones	0	0
Participaciones	0	0
Aportaciones	0	0
Convenios	0	0
Intereses, Comisiones y Otros Gastos de la Deuda Pública	0	0
Intereses de la Deuda Pública	0	0
Comisiones de la Deuda Pública	0	0
Gastos de la Deuda Pública	0	0
Costo por Coberturas	0	0
Apoyos Financieros	0	0
Otros Gastos y Pérdidas Extraordinarias	781,799,350	720,535,808
Estimaciones, Depreciaciones, Deterioros, Obsolescencia y Amortizaciones	-1,285,844	96,815
Provisiones	3,909,227	16,445,014
Disminución de Inventarios	0	0
Otros gastos	779,175,967	703,993,979
Inversión Pública	0	0
Inversión Pública no Capitalizable	0	0
Total de Gastos y Otras Pérdidas	815,710,725	752,725,168
Resultados del Ejercicio (Ahorro/Desahorro)	63,245,438	36,613,516

Bajo protesta de decir verdad declaramos que los Estados Financieros y sus Notas son razonablemente correctos y son responsabilidad del emisor.

Autorizó: Lcda. Aidee Rodríguez Ortega
Directora General

Elaboró: C.P. María del Socorro Laguna Brindis
Gerente de Operación, Administración y Finanzas

Cuenta Pública 2024

CUENTA PÚBLICA 2024
11 - EDUCACIÓN PÚBLICA
MAX - IMPRESORA Y ENCUADERNADORA PROGRESO, S.A. DE C.V.
ESTADO DE SITUACIÓN FINANCIERA
AL 31 DE DICIEMBRE DE 2024 Y 2023
(CIFRAS EN PESOS)

Concepto	2024	2023	Concepto	2024	2023
ACTIVO			PASIVO		
Activo Circulante			Pasivo Circulante		
Efectivo y Equivalentes	155,159,713	219,503,097	Cuentas por Pagar a Corto Plazo	93,055,871	337,719,819
Derechos a Recibir Efectivo o Equivalentes	254,482,176	358,073,081	Documentos por Pagar a Corto Plazo	0	0
Derechos a Recibir Bienes o Servicios	0	0	Porción a Corto Plazo de la Deuda Pública a Largo Plazo	0	0
Inventarios	31,644,952	41,364,292	Títulos y Valores a Corto Plazo	0	0
Almacenes	0	0	Pasivos Diferidos a Corto Plazo	0	0
Estimación por Pérdida o Deterioro de Activos Circulantes	-19,278,554	-20,978,684	Fondos y Bienes de Terceros en Garantía y/o Administración a Corto Plazo	0	0
Otros Activos Circulantes	164,131	164,131	Provisiones a Corto Plazo	0	1,168,008
Total de Activos Circulantes	422,172,418	598,125,917	Otros Pasivos a Corto Plazo	0	0
Activo No Circulante			Total de Pasivos Circulantes	93,055,871	338,887,827
Inversiones Financieras a Largo Plazo	0	0	Pasivo No Circulante		
Derechos a Recibir Efectivo o Equivalentes a Largo Plazo	0	0	Cuentas por Pagar a Largo Plazo	0	0
Bienes Inmuebles, Infraestructura y Construcciones en Proceso	77,877,177	77,877,177	Documentos por Pagar a Largo Plazo	0	0
Bienes Muebles	262,481,520	262,481,520	Deuda Pública a Largo Plazo	0	0
Activos Intangibles	0	0	Pasivos Diferidos a Largo Plazo	0	0
Depreciación, Deterioro y Amortización Acumulada de Bienes	-250,618,414	-247,573,624	Fondos y Bienes de Terceros en Garantía y/o en Administración a Largo Plazo	0	0
Activos Diferidos	22,437,199	26,526,780	Provisiones a Largo Plazo	22,875,357	23,508,652
Estimación por Pérdida o Deterioro de Activos no Circulantes	0	0	Total de Pasivos No Circulantes	22,875,357	23,508,652
Otros Activos no Circulantes	0	0	Total del Pasivo	115,931,228	362,396,479
Total de Activos No Circulantes	112,177,482	119,311,853	HACIENDA PÚBLICA/ PATRIMONIO		
Total del Activo	534,349,900	717,437,770	Hacienda Pública/Patrimonio Contribuido	244,962,158	244,962,158
			Aportaciones	244,962,158	244,962,158
			Donaciones de Capital	0	0
			Actualización de la Hacienda Pública / Patrimonio	0	0
			Hacienda Pública/Patrimonio Generado	346,351,473	282,974,092
			Resultados del Ejercicio (Ahorro/Desahorro)	63,245,438	36,613,516
			Resultados de Ejercicios Anteriores	278,025,583	241,280,124
			Revalúos	0	0
			Reservas	5,080,452	5,080,452
			Rectificaciones de Resultados de Ejercicios Anteriores	0	0
			Exceso o Insuficiencia en la Actualización de la Hacienda Pública/Patrimonio	-172,894,959	-172,894,959
			Resultado por Posición Monetaria	0	0
			Resultado por Tenencia de Activos no Monetarios	-172,894,959	-172,894,959
			Total Hacienda Pública/ Patrimonio	418,418,672	355,041,291
			Total del Pasivo y Hacienda Pública/Patrimonio	534,349,900	717,437,770

Bajo protesta de decir verdad declaramos que los Estados Financieros y sus Notas son razonablemente correctos y son responsabilidad del emisor.

Autorizó: Lcda. Aidee Rodríguez Ortega
Directora General

Elaboró: CP. María del Socorro Laguna Brindis
Gerente de Operación, Administración y Finanzas

Cuenta Pública 2024

CUENTA PÚBLICA 2024
11 - EDUCACIÓN PÚBLICA
MAX - IMPRESORA Y ENCUADERNADORA PROGRESO, S.A. DE C.V.
ESTADO DE CAMBIOS EN LA SITUACIÓN FINANCIERA
DEL 1 DE ENERO AL 31 DE DICIEMBRE DE 2024
(CIFRAS EN PESOS)

Concepto	Origen	Aplicación
ACTIVO	184,788,000	1,700,130
Activo Circulante	177,653,629	1,700,130
Efectivo y Equivalentes	64,343,384	0
Derechos a Recibir Efectivo o Equivalentes	103,590,905	0
Derechos a Recibir Bienes o Servicios	0	0
Inventarios	9,719,340	0
Almacenes	0	0
Estimación por Pérdida o Deterioro de Activos Circulantes	0	1,700,130
Otros Activos Circulantes	0	0
Activo No Circulante	7,134,371	0
Inversiones Financieras a Largo Plazo	0	0
Derechos a Recibir Efectivo o Equivalentes a Largo Plazo	0	0
Bienes Inmuebles, Infraestructura y Construcciones en Proceso	0	0
Bienes Muebles	0	0
Activos Intangibles	0	0
Depreciación, Deterioro y Amortización Acumulada de Bienes	3,044,790	0
Activos Diferidos	4,089,581	0
Estimación por Pérdida o Deterioro de Activos no Circulantes	0	0
Otros Activos no Circulantes	0	0
PASIVO	0	246,465,251
Pasivo Circulante	0	245,831,956
Cuentas por Pagar a Corto Plazo	0	244,663,948
Documentos por Pagar a Corto Plazo	0	0
Porción a Corto Plazo de la Deuda Pública a Largo Plazo	0	0
Títulos y Valores a Corto Plazo	0	0
Pasivos Diferidos a Corto Plazo	0	0
Fondos y Bienes de Terceros en Garantía y/o Administración a Corto Plazo	0	0
Provisiones a Corto Plazo	0	1,168,008
Otros Pasivos a Corto Plazo	0	0
Pasivo No Circulante	0	633,295
Cuentas por Pagar a Largo Plazo	0	0
Documentos por Pagar a Largo Plazo	0	0
Deuda Pública a Largo Plazo	0	0
Pasivos Diferidos a Largo Plazo	0	0
Fondos y Bienes de Terceros en Garantía y/o en Administración a Largo Plazo	0	0
Provisiones a Largo Plazo	0	633,295
HACIENDA PÚBLICA/ PATRIMONIO	63,377,381	0
Hacienda Pública/Patrimonio Contribuido	0	0
Aportaciones	0	0
Donaciones de Capital	0	0
Actualización de la Hacienda Pública / Patrimonio	0	0
Hacienda Pública/Patrimonio Generado	63,377,381	0
Resultados del Ejercicio (Ahorro/Desahorro)	26,631,922	0
Resultados de Ejercicios Anteriores	36,745,459	0
Revalúos	0	0
Reservas	0	0
Rectificaciones de Resultados de Ejercicios Anteriores	0	0
Exceso o Insuficiencia en la Actualización de la Hacienda Pública/Patrimonio	0	0
Resultado por Posición Monetaria	0	0
Resultado por Tenencia de Activos no Monetarios	0	0

Bajo protesta de decir verdad declaramos que los Estados Financieros y sus Notas son razonablemente correctos y son responsabilidad del emisor.

Cuenta Pública 2024

CUENTA PÚBLICA 2024
11 - EDUCACIÓN PÚBLICA
MAX - IMPRESORA Y ENCUADERNADORA PROGRESO, S.A. DE C.V.
ESTADO DE VARIACIÓN EN LA HACIENDA PÚBLICA
DEL 1 DE ENERO AL 31 DE DICIEMBRE DE 2024
(CIFRAS EN PESOS)

Concepto	Hacienda Pública/Patrimonio Contribuido	Hacienda Pública/Patrimonio Generado de Ejercicios Anteriores	Hacienda Pública/Patrimonio Generado del Ejercicio	Exceso o Insuficiencia en la Actualización de la Hacienda Pública / Patrimonio	TOTAL
Hacienda Pública / Patrimonio Contribuido Neto de 2023	244,962,158				244,962,158
Aportaciones	244,962,158				244,962,158
Donaciones de Capital	0				0
Actualización de la Hacienda Pública / Patrimonio	0				0
Hacienda Pública / Patrimonio Generado Neto de 2023		246,360,576	36,613,516		282,974,092
Resultados del Ejercicio (Ahorro/Desahorro)			36,613,516		36,613,516
Resultados de Ejercicios Anteriores		241,280,124			241,280,124
Revalúos		0			0
Reservas		5,080,452			5,080,452
Rectificaciones de Resultados de Ejercicios Anteriores		0			0
Exceso o Insuficiencia en la Actualización de la Hacienda Pública / Patrimonio Neto de 2023				-172,894,959	-172,894,959
Resultado por Posición Monetaria				0	0
Resultado por Tenencia de Activos no Monetarios				-172,894,959	-172,894,959
Hacienda Pública / Patrimonio Neto Final de 2023	244,962,158	246,360,576	36,613,516	-172,894,959	355,041,291
Cambios en la Hacienda Pública / Patrimonio Contribuido Neto de 2024	0				0
Aportaciones	0				0
Donaciones de Capital	0				0
Actualización de la Hacienda Pública/Patrimonio	0				0
Variaciones de la Hacienda Pública / Patrimonio Generado Neto de 2024		36,745,459	26,631,922		63,377,381
Resultados del Ejercicio (Ahorro/Desahorro)			63,245,438		63,245,438
Resultados de Ejercicios Anteriores		36,745,459	-36,613,516		131,943
Revalúos			0		0
Reservas			0		0
Rectificaciones de Resultados de Ejercicios Anteriores			0		0
Cambios en el Exceso o Insuficiencia en la Actualización de la Hacienda Pública / Patrimonio Neto de 2024				0	0
Resultado por Posición Monetaria				0	0
Resultado por Tenencia de Activos no Monetarios				0	0
Hacienda Pública / Patrimonio Neto Final de 2024	244,962,158	283,106,035	63,245,438	-172,894,959	418,418,672

Bajo protesta de decir verdad declaramos que los Estados Financieros y sus Notas son razonablemente correctos y son responsabilidad del emisor.

Autorizó: Lcda. Aidee Rodríguez Ortega
Directora General

Elaboró: C.P. María del Socorro Laguna Brindis
Gerente de Operación, Administración y Finanzas

Cuenta Pública 2024

CUENTA PÚBLICA 2024
11 - EDUCACIÓN PÚBLICA
MAX - IMPRESORA Y ENCUADERNADORA PROGRESO, S.A. DE C.V.
ESTADO ANALÍTICO DEL ACTIVO
DEL 1 DE ENERO AL 31 DE DICIEMBRE DE 2024
(CIFRAS EN PESOS)

Concepto	Saldo Inicial	Cargos del Periodo	Abonos del Periodo	Saldo Final	Variación del Periodo
ACTIVO	717,437,770	6,185,187,679	6,368,275,549	534,349,900	-183,087,870
Activo Circulante	598,125,917	6,189,277,260	6,365,230,759	422,172,418	-175,953,499
Efectivo y Equivalentes	219,503,097	2,886,841,687	2,951,185,071	155,159,713	-64,343,384
Derechos a Recibir Efectivo o Equivalentes	358,073,081	1,321,150,540	1,424,741,445	254,482,176	-103,590,905
Derechos a Recibir Bienes o Servicios	0	2,941,128	2,941,128	0	0
Inventarios	41,364,292	1,976,643,775	1,986,363,115	31,644,952	-9,719,340
Almacenes	0	0	0	0	0
Estimación por Pérdida o Deterioro de Activos Circulantes	-20,978,684	1,700,130	0	-19,278,554	1,700,130
Otros Activos Circulantes	164,131	0	0	164,131	0
Activo No Circulante	119,311,853	-4,089,581	3,044,790	112,177,482	-7,134,371
Inversiones Financieras a Largo Plazo	0	0	0	0	0
Derechos a Recibir Efectivo o Equivalentes a Largo Plazo	0	0	0	0	0
Bienes Inmuebles, Infraestructura y Construcciones en Proceso	77,877,177	0	0	77,877,177	0
Bienes Muebles	262,481,520	0	0	262,481,520	0
Activos Intangibles	0	0	0	0	0
Depreciación, Deterioro y Amortización Acumulada de Bienes	-247,573,624	0	3,044,790	-250,618,414	-3,044,790
Activos Diferidos	26,526,780	-4,089,581	0	22,437,199	-4,089,581
Estimación por Pérdida o Deterioro de Activos no Circulantes	0	0	0	0	0
Otros Activos no Circulantes	0	0	0	0	0

Bajo protesta de decir verdad declaramos que los Estados Financieros y sus Notas son razonablemente correctos y son responsabilidad del emisor.

Autorizó: Lcda. Aidee Rodríguez Ortega
Directora General

Elaboró: C.P. María del Socorro Laguna Brindis
Gerente de Operación, Administración y Finanzas

Cuenta Pública 2024

CUENTA PÚBLICA 2024
 11 - EDUCACIÓN PÚBLICA
 MAX - IMPRESORA Y ENCUADERNADORA PROGRESO, S.A. DE C.V.
 ESTADO ANALÍTICO DE LA DEUDA Y OTROS PASIVOS
 DEL 1 DE ENERO AL 31 DE DICIEMBRE DE 2024
 (CIFRAS EN PESOS)

Denominación de las Deudas	Moneda de Contratación	Institución o País Acreedor	Saldo Inicial del Periodo	Saldo Final del Periodo
DEUDA PÚBLICA				
Corto Plazo				
Deuda Interna			0	0
Instituciones de Crédito			0	0
Títulos y Valores			0	0
Arrendamientos Financieros			0	0
Deuda Externa			0	0
Organismos Financieros Internacionales			0	0
Deuda Bilateral			0	0
Títulos y Valores			0	0
Arrendamientos Financieros			0	0
Subtotal de Deuda Pública a Corto Plazo			0	0
Largo Plazo				
Deuda Interna			0	0
Instituciones de Crédito			0	0
Títulos y Valores			0	0
Arrendamientos Financieros			0	0
Deuda Externa			0	0
Organismos Financieros Internacionales			0	0
Deuda Bilateral			0	0
Títulos y Valores			0	0
Arrendamientos Financieros			0	0
Subtotal de Deuda Pública a Largo Plazo			0	0
Total de Otros Pasivos			362,396,479	115,931,228
Total de Deuda Pública y Otros Pasivos			362,396,479	115,931,228

Bajo protesta de decir verdad declaramos que los Estados Financieros y sus Notas son razonablemente correctos y son responsabilidad del emisor.

Autorizó: Lcda. Aidee Rodríguez Ortega
 Directora General

Elaboró: C.P. María del Socorro Laguna Brindis
 Gerente de Operación, Administración y Finanzas

Cuenta Pública 2024

CUENTA PÚBLICA 2024
11 - EDUCACIÓN PÚBLICA
MAX - IMPRESORA Y ENCUADERNADORA PROGRESO, S.A. DE C.V.
ESTADO DE FLUJOS DE EFECTIVO
DEL 1 DE ENERO AL 31 DE DICIEMBRE DE 2024 Y 2023
(CIFRAS EN PESOS)

Concepto	2024	2023
Flujos de Efectivo de las Actividades de Operación		
Origen	878,956,163	789,338,684
Impuestos	0	0
Cuotas y Aportaciones de Seguridad Social	0	0
Contribuciones de Mejoras	0	0
Derechos	0	0
Productos	0	0
Aprovechamientos	0	0
Ingresos por Venta de Bienes y Prestación de Servicios	868,829,643	784,003,491
Participaciones, Aportaciones, Convenios, Incentivos Derivados de la Colaboración Fiscal y Fondos Distintos de Aportaciones	0	0
Transferencias, Asignaciones, Subsidios y Subvenciones, y Pensiones y Jubilaciones	0	0
Otros Orígenes de Operación	10,126,520	5,335,193
Aplicación	799,261,778	723,811,444
Servicios Personales	98,137,921	106,358,680
Materiales y Suministros	494,864,801	433,026,162
Servicios Generales	206,153,274	184,403,497
Transferencias Internas y Asignaciones al Sector Público	0	0
Transferencias al Resto del Sector Público	0	0
Subsidios y Subvenciones	0	0
Ayudas Sociales	0	0
Pensiones y Jubilaciones	0	0
Transferencias a Fideicomisos, Mandatos y Contratos Análogos	0	0
Transferencias a la Seguridad Social	0	0
Donativos	0	0
Transferencias al Exterior	0	0
Participaciones	0	0
Aportaciones	0	0
Convenios	0	0
Otras Aplicaciones de Operación	105,782	23,105
Flujos Netos de Efectivo por Actividades de Operación	79,694,385	65,527,240
Flujos de Efectivo de las Actividades de Inversión		
Origen	0	0
Bienes Inmuebles, Infraestructura y Construcciones en Proceso	0	0
Bienes Muebles	0	0
Otros Orígenes de Inversión	0	0
Aplicación	0	0
Bienes Inmuebles, Infraestructura y Construcciones en Proceso	0	0
Bienes Muebles	0	0
Otras Aplicaciones de Inversión	0	0
Flujos Netos de Efectivo por Actividades de Inversión	0	0
Flujo de Efectivo de las Actividades de Financiamiento		
Origen	136,111,608	160,924,278
Endeudamiento Neto	0	0
Interno	0	0
Externo	0	0
Otros Orígenes de Financiamiento	136,111,608	160,924,278
Aplicación	280,149,377	225,160,259
Servicios de la Deuda	0	0
Interno	0	0
Externo	0	0
Otras Aplicaciones de Financiamiento	280,149,377	225,160,259
Flujos netos de Efectivo por Actividades de Financiamiento	-144,037,769	-64,235,981
Incremento/Disminución Neta en el Efectivo y Equivalentes al Efectivo	-64,343,384	1,291,259
Efectivo y Equivalentes al Efectivo al Inicio del Ejercicio	219,503,097	218,211,838
Efectivo y Equivalentes al Efectivo al Final del Ejercicio	155,159,713	219,503,097

Bajo protesta de decir verdad declaramos que los Estados Financieros y sus Notas son razonablemente correctos y son responsabilidad del emisor.

Autorizó: Lcda. Aídee Rodríguez Ortega
Directora General

Elaboró: C.P. María del Socorro Laguna Brinds
Gerente de Operación, Administración y Finanzas

IMPRESORA Y ENCUADERNADORA PROGRESO, S.A. DE C.V.
NOTAS A LOS ESTADOS FINANCIEROS

A. NOTAS DE GESTIÓN ADMINISTRATIVA

➤ Autorización e Historia

Impresora y Encuadernadora Progreso, S.A. de C.V., es una empresa mexicana, de participación estatal mayoritaria, con personalidad jurídica y patrimonio propio, subsidiaria del Fondo de Cultura Económica, constituida originalmente el 1º de marzo de 1960, como Encuadernadora Progreso, S.A.; posteriormente se fusionó con Lito Ediciones Olimpia, S.A. en donde se acordó adoptar la modalidad de Sociedad Anónima de Capital Variable, subsistiendo como fusionante. A partir del 30 de octubre de 1992, cambió su razón social a la de Impresora y Encuadernadora Progreso, S.A. de C.V. (IEPSA).

➤ Panorama Económico y Financiero

La actividad de la entidad alinea sus objetivos al Plan Nacional de Desarrollo 2019-2024, al Programa Sectorial de Educación y Programa Institucional de Mediano Plazo con el objeto de promover y difundir el arte y la cultura como recursos formativos privilegiados para impulsar la educación integral.

Bajo ese contexto, cobra relevancia el papel que debe desempeñar IEPSA como coadyuvante de la Administración Pública Federal mediante la edición, impresión y encuadernación de libros, folletos y revistas y cualquier actividad relacionada con las artes gráficas.

Durante el año 2024, las principales acciones llevadas a cabo fueron:

- ❖ Lograr un crecimiento más amplio en el catálogo de servicios prestados a las instancias que se encuentran sectorizadas a la Secretaría de Educación Pública (SEP), proporcionando precios competitivos, calidad y oportunidad mediante una mayor cobertura de servicios y productos.
- ❖ Se intensificaron las invitaciones a diversas instituciones para visitar las instalaciones de la planta, teniendo como objetivo que conocieran la gama de servicios y productos que IEPSA ofrece. Recuperar a instancias perdidas en años anteriores, ofreciendo precios competitivos.

CUENTA PÚBLICA 2024

- ❖ Competir en los mercados de artes gráficas con calidad y servicio.

➤ Organización y Objeto Social

El objeto de la sociedad es la edición, impresión, encuadernación y publicación de libros, folletos y revistas y cualquier actividad relacionada con las artes gráficas, la distribución, compra, venta, suministro, importación, comisión y consignación de libros, folletos, revistas, así como bienes muebles, preponderantemente didácticos y escolares, para el cumplimiento de sus fines. Desde su conformación la actividad principal son las artes gráficas.

La entidad se encuentra constituida como una Sociedad Anónima de Capital Variable, sujeta a la Ley General de Sociedades Mercantiles; fiscalmente incorporada al régimen general de personas morales, de acuerdo a lo estipulado en el título II de la Ley del Impuesto Sobre la Renta, por lo que está obligada al pago y retención de las siguientes contribuciones:

Federales	Locales
Impuesto Sobre la Renta	Impuesto Sobre Nóminas
Impuesto al Valor Agregado	Impuesto Predial
En su carácter de retenedor	Derechos por el suministro de agua
<ul style="list-style-type: none">• Retención de ISR / Salarios• Retención de ISR / Honorarios• Retención de IVA / Honorarios	

La estructura básica de la entidad se conforma de la siguiente manera:

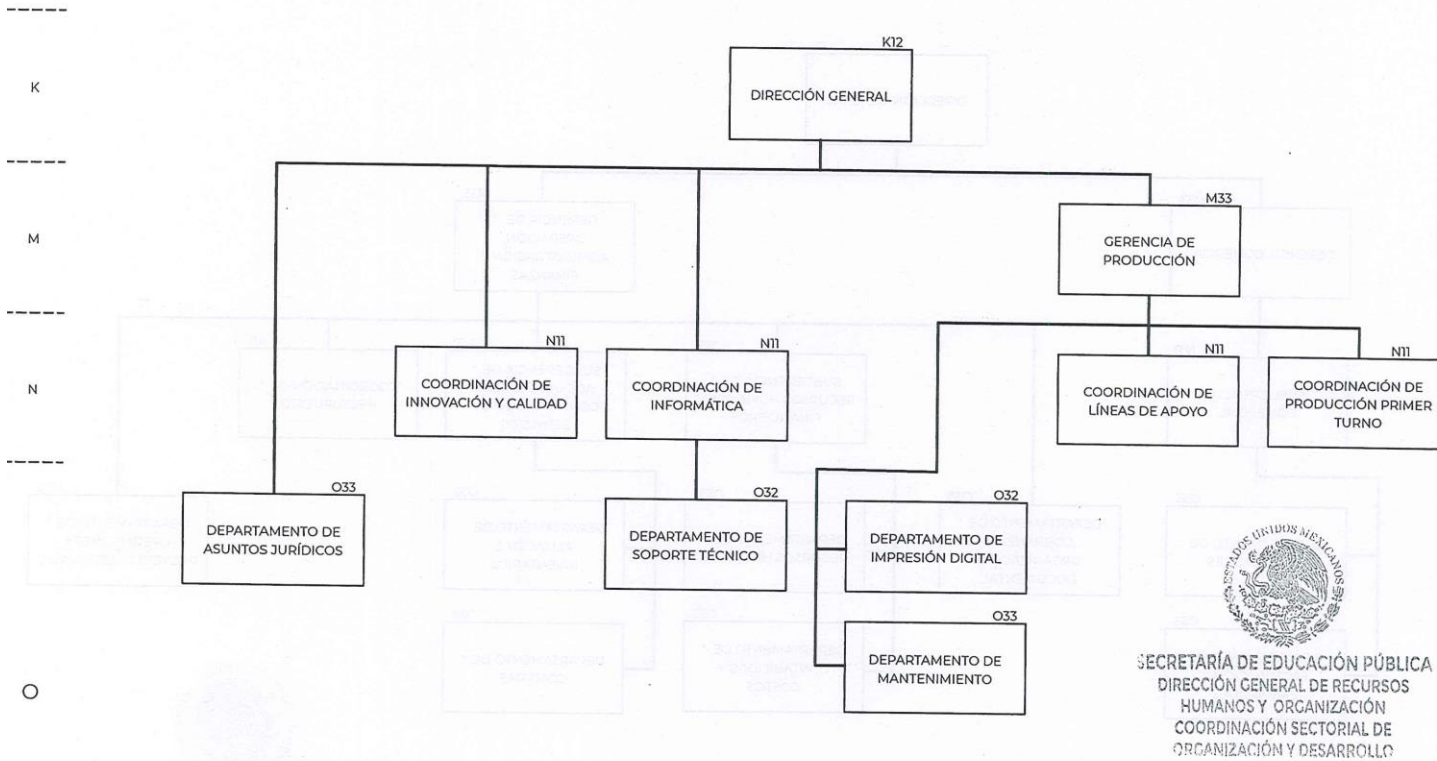



ORGANIGRAMA

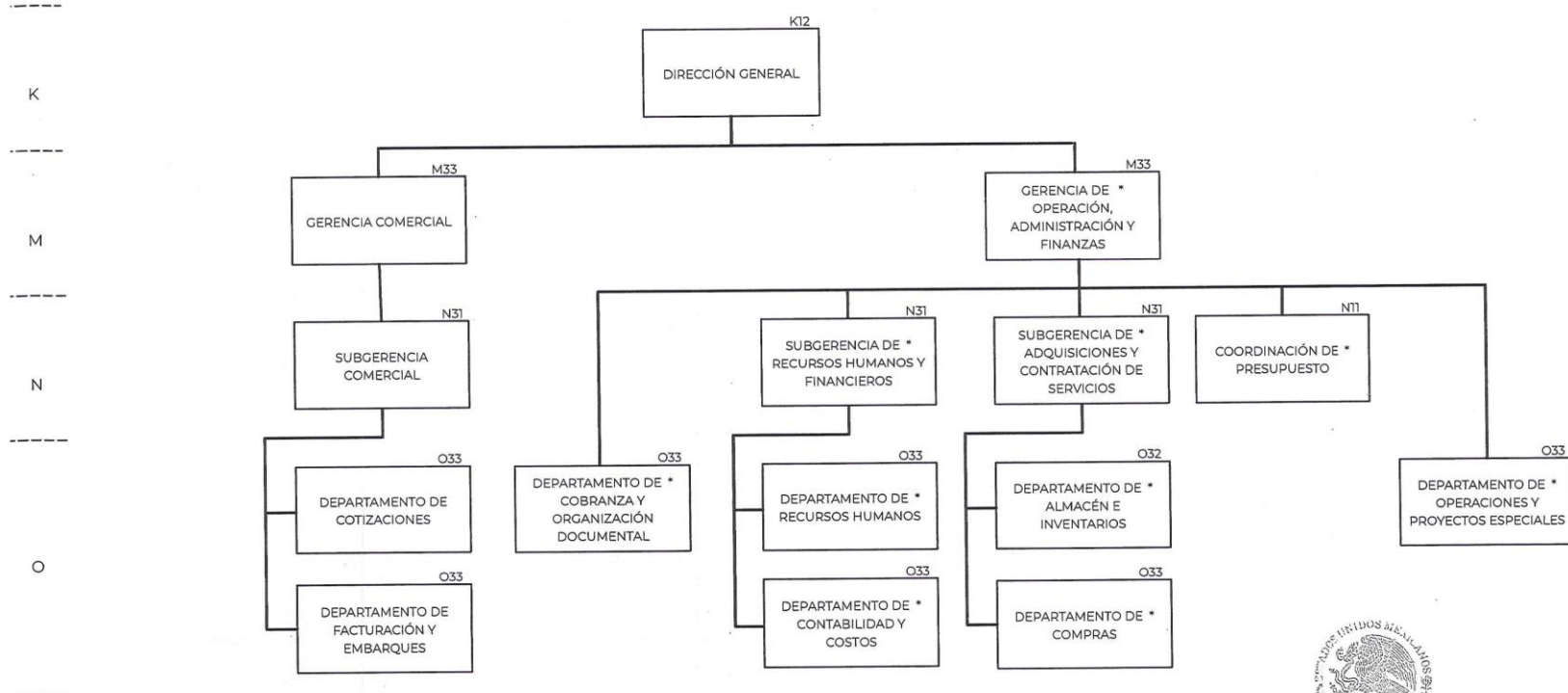

* Designación directa



SECRETARÍA DE EDUCACIÓN PÚBLICA
DIRECCIÓN GENERAL DE RECURSOS HUMANOS Y ORGANIZACIÓN
COORDINACIÓN SECTORIAL DE ORGANIZACIÓN Y DESARROLLO



EDUCACIÓN
SECRETARÍA DE EDUCACIÓN PÚBLICA
UAF DGRHO CSOD

ORGANIGRAMA

IMPRESORA Y ENCUADERNADORA PROGRESO, S. A. DE C. V.

VIGENCIA: 01 DE ENERO DE 2024

Página 3 de 3

N

O

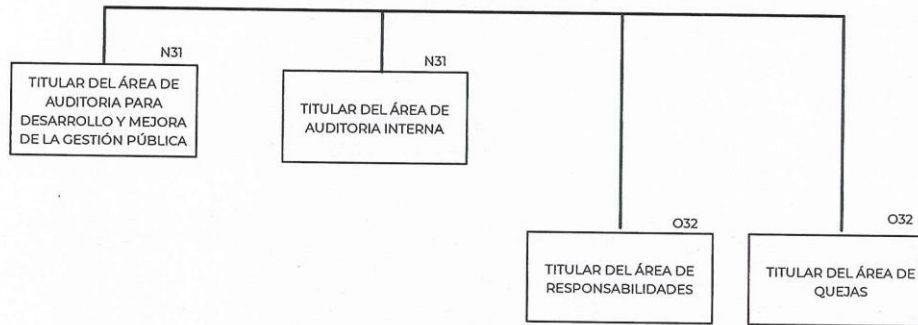

SECRETARÍA DE EDUCACIÓN PÚBLICA
DIRECCIÓN GENERAL DE RECURSOS
HUMANOS Y ORGANIZACIÓN
COORDINACIÓN SECTORIAL DE
ORGANIZACIÓN Y DESARROLLO

➤ Bases de Preparación de los Estados Financieros

Los estados financieros adjuntos fueron preparados de conformidad con la normatividad emitida por el Consejo Nacional de Armonización Contable (CONAC) y las disposiciones legales aplicables, lo que implica que:

- ❖ Las operaciones se registran a su valor de costo histórico

- ❖ Los postulados sustentan de manera técnica el registro de las operaciones de elaboración y presentación de los estados financieros; basados en su razonamiento, eficiencia demostrada, respaldo en la legislación especializada y aplicación de la Ley General de Contabilidad Gubernamental, con la finalidad de uniformar los métodos, procedimientos y prácticas contables. Los cuales se refieren a:
 - Sustancia económica
 - Entes públicos
 - Existencia permanente
 - Revelación suficiente
 - Importancia relativa
 - Registro e integración presupuestaria
 - Consolidación de la Información Financiera
 - Devengo contable
 - Valuación
 - Dualidad económica
 - Consistencia

➤ Políticas de Contabilidad Significativas

- ❖ De acuerdo a la norma (NIFGG-SP-04) para el reconocimiento de los efectos de la inflación, la obligatoriedad dicta que: Estarán sujetas a lo establecido en esta Norma las entidades del Sector Paraestatal siguientes: empresas de participación estatal mayoritaria, organismos públicos descentralizados, instituciones nacionales de crédito, de seguros y fianzas, fideicomisos públicos y sociedades y asociaciones civiles.
- ❖ La definición de Entorno Económico no Inflacionario es cuando la inflación se considera controlada en el país; es decir, cuando la inflación acumulada de los tres ejercicios anuales anteriores es menor que el 26.0%. Por lo que la entidad a partir del 1° de enero de 2008, suspendió el reconocimiento de los efectos de la inflación. Los porcentajes de inflación dados a conocer por el Banco de México son de 7.8%, 4.7% y 4.2% para los años de 2022, 2023 y 2024 respectivamente, por lo que para efectos de la NIF B-10 nos encontramos en un entorno económico no inflacionario al tener una tasa acumulada de inflación del 16.7% en los ejercicios mencionados.
- ❖ Las operaciones en moneda extranjera se registran al tipo de cambio vigente a la fecha de su celebración.
- ❖ Los inventarios se valúan a costo promedio, el costo de producción se determina por el sistema de costeo absorbente por órdenes de trabajo.
- ❖ De acuerdo a la NIF D-3 para el cálculo de los Beneficios a Empleados. Incorpora la participación de los trabajadores en las utilidades (PTU) causada y diferida como parte de su normatividad y establece que la diferida se determina con el método de activos y pasivos establecido en la NIF D-4 en lugar de considerar las diferencias temporales que surjan de la conciliación entre la utilidad contable y la renta gravable para PTU.
- ❖ De acuerdo a la NIF D-4, se reconoce en los estados financieros el efecto fiscal entre las diferencias de los valores contables y fiscales de activos y pasivos.

En contexto legal, técnico y conceptual, el sistema de contabilidad-presupuestal opera y emite información congruente entre ambos, se encuentra alineado de acuerdo a los postulados básicos y cuenta con las siguientes características:

- ❖ Es único, uniforme e integrador.
- ❖ Integra de forma automática la información contable con el ejercicio presupuestario.
- ❖ Efectúa los registros considerando la base acumulativa de las transacciones.
- ❖ Registra de manera automática de los clasificadores presupuestarios, la lista de cuentas y el catálogo de bienes permiten su relación en automático.
- ❖ Efectúa la interrelación automática de los clasificadores presupuestarios, la lista de cuentas y el catálogo de bienes permiten su relación automática.
- ❖ Facilita el registro y control de los inventarios de bienes muebles e inmuebles.
- ❖ Genera en tiempo real los estados financieros de acuerdo el CONAC, la información es clara y precisa, coadyuva a la toma de decisiones, transparencia y rendición de cuentas.
- ❖ Está diseñado de forma tal que permite su procesamiento y generación de estados financieros mediante el uso de herramientas propias de la informática.

➤ Posición en Moneda Extranjera y Protección por Riesgo Cambiario

Los pasivos monetarios en moneda extranjera, se valúan en moneda nacional al tipo de cambio vigente a la fecha de los estados financieros con base en las "Disposiciones aplicables a la determinación del tipo de cambio para solventar obligaciones denominadas en moneda extranjera pagaderas en la República Mexicana", dadas a conocer por el Banco de México en el Diario Oficial de la Federación (DOF) del 10 de noviembre de 2009; y de acuerdo con estas disposiciones, en la equivalencia del dólar de los EE.UU.A determinada en los "Tipos de cambio para solventar obligaciones denominadas en moneda extranjera pagaderas en la República Mexicana" y en la "Equivalencia de las monedas de diversos países con el dólar de los Estados Unidos de América, correspondiente al mes de diciembre de 2024".

De conformidad con la Norma NIFGG 1 Norma para ajustar el Cierre del Ejercicio los Saldos en Moneda Nacional Originados por Derechos u Obligaciones en Moneda Extranjera para Efectos de Integración, indica que las dependencias y entidades deberán actualizar al cierre de su ejercicio anual, todos los saldos en moneda nacional originados por derechos u obligaciones en moneda extranjera, para efectos de integración, con base en los tipos de cambio que dé a conocer la Secretaría de Hacienda y Crédito Público a través de la Unidad de Contabilidad Gubernamental, mediante el documento "Tipos de Cambio de Divisas Extranjeras para el Cierre Contable al 31 de Diciembre". El tipo de cambio utilizado fue de \$20.2683 para el caso de dólares americanos.

CUENTA PÚBLICA 2024

Las fluctuaciones cambiarias se registran en los resultados, al 31 de diciembre 2024 la entidad no cuenta con pasivos pendientes de pago.

La Entidad tiene un bajo riesgo financiero por variación en el tipo de cambio solo un porcentaje mínimo de las operaciones se efectúan en moneda extranjera y son pagadas dentro de los plazos estipulados por la Ley de Adquisiciones, Arrendamientos y Servicios del Sector Público.

➤ Reporte Analítico del Activo

Los saldos al cierre de los ejercicios 2024 y 2023 son los que se muestran a continuación:

REPORTE ANALITICO DEL ACTIVO

(Pesos)

Concepto	2024	2023
Edificios no Habitacionales	60,028,174.0	60,028,174.0
Maquinaria, Otros Equipos y Herramientas	254,846,709.0	254,846,709.0
Equipo de Transporte	2,905,558.0	2,905,558.0
Mobiliario y Equipo de Administración	4,729,253.0	4,729,253.0
Total	322,509,694.0	322,509,694.0
Depreciación Acumulada	(250,618,414.0)	(247,573,624.0)
Inversiones netas	71,891,280.0	74,936,070.0
Terrenos	17,849,003.0	17,849,003.0
Inversión neta total	89,740,283.0	92,785,073.0

Los activos se registran al costo de adquisición y la depreciación se calcula conforme al método de línea recta con base en el valor remanente de los activos, de acuerdo a los siguientes porcentajes:

CUENTA PÚBLICA 2024

Edificios y construcciones	5.0%
Mobiliario y equipo de oficina	10.0%
Equipo de transporte	25.0%
Equipo de cómputo	30.0%
Maquinaria y equipo	9.0%

A partir del cierre del ejercicio del año 2005, la maquinaria y equipo industrial, directamente relacionado con la producción, se deprecia sobre la base de unidades producidas, en el ejercicio, con relación a la producción total estimada de los activos durante su vida útil de servicio.

➤ Fideicomisos mandatos y análogos

“Sin información que relevar”

➤ Reporte de la recaudación

El concepto de ingresos captados por la operación del ejercicio 2024, está conformado por la recuperación de cartera pendiente de cobro al cierre del ejercicio 2023 de 223.30 millones de pesos, mientras que las ventas generadas y cobradas durante 2024 fueron de 781.1 millones de pesos, para un total de 1,004.4 millones de pesos.

Asimismo, se obtuvieron productos financieros y otros ingresos por 9.1 millones de pesos, lo que muestra una recaudación total de ingresos por 1,013.5 millones de pesos.

En lo que respecta al presupuesto devengado no cobrado del ejercicio 2024, esta cifra asciende a 135.7 millones de pesos, integrados por 23.5 millones de pesos de ejercicios anteriores y 112.2 millones de pesos pendientes de cobro del ejercicio 2024 a diferentes instancias.

➤ Información sobre la deuda y el reporte analítico de la deuda

“Sin información que relevar”

- Clasificaciones otorgadas

“Sin información que relevar”

- Proceso de mejora

Es importante mencionar que la entidad realiza su Programa de Trabajo de Control Interno en términos de lo dispuesto por el numeral 65, fracción IX del artículo tercero de las Disposiciones en Materia de Control Interno, dicho programa es elaborado por todas las áreas de la entidad y se presentan los avances de las acciones de mejora en las sesiones celebradas por el H. Consejo de Administración de la entidad.

No obstante, como parte de los mecanismos de control interno, la entidad realiza conciliaciones mensuales al rubro de bancos e inversiones, cuentas por cobrar y nóminas, así mismo realiza análisis mensuales de las cuentas por cobrar, deudores, acreedores y proveedores a través de los estados de cuenta con antigüedad de saldos. Se elaboran papeles de trabajo para efectuar la conciliación de las cifras contables con las presupuestales, así como para el pago de impuestos y servicios.

- Información por segmentos

“Sin información que relevar”

- Eventos posteriores al cierre

“Sin información que relevar”

- Partes Relacionadas

La estructura accionaria de las partes relacionadas se encuentra conformada de la siguiente manera:

CUENTA PÚBLICA 2024

ESTRUCTURA ACCIONARIA

(Pesos)

Accionista	Capital Social							
	Fijo			Variable			Total Capital	
	Acciones Serie "A"	Importe	%	Acciones Serie "B"	Importe	%	Importe	%
Fondo de Cultura Económica	79,000	79,000.0	79.0%	24,041,892	24,041,892.0	100.0%	24,120,892.0	99.91%
Consejo Nacional para el Fomento Educativo	7,000	7,000.0	7.0%	-	-	0.0%	7,000.0	0.03%
Instituto Nacional para la Educación de los Adultos	5,000	5,000.0	5.0%	-	-	0.0%	5,000.0	0.02%
El Colegio de México, A.C.	4,000	4,000.0	4.0%	-	-	0.0%	4,000.0	0.02%
Comisión Nacional para el Desarrollo de los Pueblos Indígenas	3,000	3,000.0	3.0%	-	-	0.0%	3,000.0	0.01%
Instituto de Investigaciones Dr. José María Luis Mora	2,000	2,000.0	2.0%	-	-	0.0%	2,000.0	0.01%
TOTAL	100,000	100,000.0	100.0%	24,041,892	24,041,892.0	100.0%	24,141,892.0	100.0%

Las operaciones por concepto de ventas celebradas con partes relacionadas durante los períodos terminados al 31 de diciembre de 2024 y 2023, arrojaron los siguientes montos:

OPERACIONES CON PARTES RELACIONADAS

(Pesos)

Parte Relacionada	2024	2023
Fondo de Cultura Económica	44,108,133.0	67,583,748.0
Consejo Nacional para el Fomento Educativo	264,937,799.0	35,151,224.0
Instituto Nacional para la Educación de los Adultos	164,928,236.0	216,784,996.0
El Colegio de México, A.C.	-	-

CUENTA PÚBLICA 2024

Comisión Nacional para el Desarrollo de los Pueblos Indígenas	-	-
Instituto de Investigaciones Dr. José María Luis Mora	559,799.0	350,480.0
TOTAL	474,533,967.0	319,870,448.0

Los saldos pendientes de cobro al 31 de diciembre de 2024 y 2023 se muestran a continuación:

SALDOS PENDIENTES DE COBRO CON PARTES RELACIONADAS

(Pesos)

Parte Relacionada	2024	2023
Fondo de Cultura Económica	42,081,203.0	31,877,686.0
Consejo Nacional para el Fomento Educativo	29,908,646.0	40,775,420.0
Instituto Nacional para la Educación de los Adultos	42,865,519.0	10,691,568.0
TOTAL	114,855,368.0	83,344,674.0

Se menciona que no se realizaron operaciones por el arrendamiento de inmuebles con partes relacionadas durante los períodos terminados al 31 de diciembre de 2024 y 2023.

➤ Responsabilidad Sobre la Presentación Razonable de la Información Contable

Los estados financieros que se acompañan fueron autorizados para su emisión el 07 marzo 2025, por la Lcda. Aidee Rodríguez Ortega, Directora General, y la C.P. María del Socorro Laguna Brindis, Gerente de Operaciones, Administración y Finanzas, funcionarias de Impresora y Encuadernadora Progreso, S.A. de C.V., y están sujetos a la aprobación de la Asamblea General Ordinaria de Accionistas de la Entidad de acuerdo con lo dispuesto en la Ley General de Sociedades Mercantiles.

B. NOTAS DE DESGLOSE

I. NOTAS AL ESTADO DE SITUACIÓN FINANCIERA

➤ ACTIVO

❖ Efectivo y Equivalentes

El saldo de efectivo y equivalentes de efectivo lo conforman los fondos fijos de caja que se encuentran en resguardo del personal, las cuentas corrientes de los bancos Scotiabank y Santander, así como las cuentas de inversión en valores gubernamentales con plazo de inversión diaria, de acuerdo a las disponibilidades en las instituciones financieras Santander y Scotiabank Inverlat.

El saldo de este rubro al cierre del ejercicio 2024 asciende a 155,159,713.0 pesos, los cuales son utilizados como capital de trabajo para la operación diaria de la entidad.

INTEGRACIÓN DE EFECTIVO Y EQUIVALENTES

(Pesos)

Concepto	2024	2023
Caja	-	-
Subgerencia de Recursos Humanos y Financieros	-	-
Subgerencia de Adquisiciones y Contratación de Servicios	-	-
Bancos	155,159,713.0	219,503,097.0
Santander 5321	4,073.0	677,406.0
Scotiabank 4243	-	200,684,678.0
Scotiabank 7440	226,034.0	18,141,013.0
Scotiabank 9233	154,929,606.0	
Inversiones en valores temporales	-	-
Santander inversión BME 2098	-	-
Total de efectivo y equivalentes en efectivo	155,159,713.0	219,503,097.0

CUENTA PÚBLICA 2024

❖ Derecho a recibir Efectivo o Equivalentes y Derecho a Recibir Bienes o Servicios

- Cuentas por Cobrar

La siguiente tabla muestra los importes que corresponden a saldos por cobrar de clientes al 31 de diciembre de 2024 y 2023.

INTEGRACIÓN DE CUENTAS POR COBRAR

(Pesos)

Concepto	2024	2023
Instituto Nacional Para la Educación de los Adultos	42,865,519.0	10,691,568.0
Fondo de Cultura Económica	42,081,203.0	31,877,685.0
Consejo Nacional de Fomento Educativo	29,908,646.0	40,775,419.0
Instituto Nacional de Antropología e Historia	17,513,259.0	9,494,667.0
Secretaría de Desarrollo Social	9,080,761.0	13,372,761.0
Secretaría de Educación Pública (Oficialía Mayor)	6,608,253.0	6,692,986.0
Instituto Nacional de Bellas Artes y Literatura	4,525,046.0	-
Instituto de Seguridad y Servicios Sociales de los Trabajadores del Estado	1,327,127.0	1,327,127.0
Administración Federal de Servicios Educativos del DF	1,026,285.0	1,026,285.0
Instituto Sonorense de Educación Para los Adultos	999,990.0	-
Comisión Nacional de Libros de Texto Gratuito	747,510.0	167,724,354.0
Universidad Pedagógica Nacional	311,671.0	-
Consejo Nacional para la Cultura y las Artes	177,946.0	177,946.0
Universidad Abierta y a Distancia de México	43,930.0	-
Junta de Asistencia Privada del Distrito Federal	40,288.0	257,429.0
Instituto Nacional de Migración	-	1,751,301.0
Tribunal Electoral del Poder Judicial de la Federación	-	866,236.0

CUENTA PÚBLICA 2024

Secretaría de Desarrollo Agrario Territorial y Urbano	-	738,932.0
Municipio de Pachuca de Soto	-	321,007.0
Gobierno del Estado de Morelos	-	306,301.0
Financiera para el Bienestar	-	86,536.0
Instituto Nacional de las Mujeres	-	77,813.0
Secretaría de Cultura	-	53,596.0
Total de cuentas por cobrar	157,257,434.0	287,619,949.0

Se presenta el desglose de cuentas por cobrar por antigüedad de saldos:

INTEGRACIÓN DE CUENTAS POR COBRAR

(Pesos)

Concepto	2024	90 días	180 días	365 días	Más de 365 días
Instituto Nacional Para la Educación de los Adultos	42,865,519.0	42,865,519.0	-	-	-
Fondo de Cultura Económica	42,081,203.0	42,081,203.0	-	-	-
Consejo Nacional de Fomento Educativo	29,908,646.0	29,908,646.0	-	-	-
Instituto Nacional de Antropología e Historia	17,513,259.0	17,513,259.0	-	-	-
Secretaría de Desarrollo Social	9,080,761.0	-	-	-	9,080,761.0
Secretaría de Educación Pública (Oficialía Mayor)	6,608,253.0	6,608,253.0	-	-	-
Instituto Nacional de Bellas Artes y Literatura	4,525,046.0	4,525,046.0	-	-	-
Instituto de Seguridad y Servicios Sociales de los Trabajadores del Estado	1,327,127.0	-	-	-	1,327,127.0
Administración Federal de Servicios Educativos del DF	1,026,285.0	-	-	-	1,026,285.0
Instituto Sonorense de Educación Para los Adultos	999,990.0	999,990.0	-	-	-
Comisión Nacional de Libros de Texto Gratuito	747,510.0	747,510.0	-	-	-
Universidad Pedagógica Nacional	311,671.0	311,671.0	-	-	-
Consejo Nacional para la Cultura y las Artes	177,946.0	-	-	-	177,946.0

CUENTA PÚBLICA 2024

Universidad Abierta y a Distancia de México	43,930.0	43,930.0	-	-	-
Junta de Asistencia Privada del Distrito Federal	40,288.0	40,288.0	-	-	-
Total de cuentas por cobrar	157,257,434.0	145,645,315.0	0.0	0.0	11,612,119.0

La política de crédito depende de las condiciones de pago y varían de acuerdo a lo pactado con cada cliente.

- Deudores Diversos

La siguiente tabla muestra los importes que corresponden a saldos por cobrar de deudores diversos al 31 de diciembre de 2024 y 2023.

INTEGRACIÓN DE DEUDORES DIVERSOS

(Pesos)

Concepto	2024	2023
Toka Internacional SAPI de CV	255,838.0	256,837.0
Servicios Corporativos Ademo, S.A. de C.V.	26,036.0	26,036.0
Silva Rivera Marisela	-	-
Omar Ramírez Olvera	-	-
Teléfonos de México	170.0	170.0
Grupo Bursátil Mexicano SA de CV	-	-
Otros Deudores	702.0	703.0
Total deudores diversos	282,746.0	283,746.0

Se presenta el desglose de deudores diversos por antigüedad de saldos:

CUENTA PÚBLICA 2024

INTEGRACIÓN DE DEUDORES DIVERSOS

(Pesos)

Concepto	2024	90 días	180 días	365 días	Más de 365 días
Toka Internacional SAPI de CV	255,838.0	-	-	-	255,838.0
Servicios Corporativos Ademo, S.A. de C.V.	26,036.0	-	-	-	26,036.0
Teléfonos de México	170.0	-	-	-	170.0
Otros Deudores	702.0	-	-	-	702.0
Total deudores diversos	282,746.0	-	-	-	282,746.0

- Contribuciones por Recuperar a Corto Plazo

La cuenta de contribuciones por recuperar a corto plazo se encuentra integrada por:

INTEGRACIÓN DE CONTRIBUCIONES POR RECUPERAR

(Pesos)

Concepto	2024	2023
Impuesto sobre la Renta	2,789,822.0	2,789,822.0
Subsidio para el empleo	1.0	1.0
Retención de IVA	165,317.0	70,990.0
Subtotal	2,955,140.0	2,860,813.0
IVA Acreditable Identificable 16%	8,330,841.0	43,036,411.0
IVA Acreditable Pagado 16%	-	-
IVA Acreditable por Retención	-	6,795.0

CUENTA PÚBLICA 2024

Saldos a Favor de IVA	85,656,015.0	24,265,367.0
Subtotal	93,986,856.0	67,308,573.0
Total contribuciones por recuperar	96,941,996.0	70,169,386.0

Se presenta el desglose de las contribuciones por recuperar por antigüedad de saldos:

INTEGRACIÓN DE CONTRIBUCIONES POR RECUPERAR

(Pesos)

Concepto	2024	90 días	180 días	365 días	Más de 365 días
Impuesto sobre la Renta	2,789,822.0	2,789,822.0	-	-	-
Subsidio para el empleo	1.0	-	-	-	1.0
Retención de IVA	165,317.0	165,317.0	-	-	-
Subtotal	2,955,140.0	2,955,139.0	-	-	1.0
IVA Acreditable Identificable 16%	8,330,841.0	8,330,841.0	-	-	-
IVA Acreditable Pagado 16%	-	-	-	-	-
IVA Acreditable por Retención	-	-	-	-	-
Saldos a Favor de IVA	85,656,015.0	-	-	-	85,656,015.0
Subtotal	93,986,856.0	8,330,841.0	-	-	85,656,015.0
Total contribuciones por recuperar	96,941,996.0	11,285,980.0	-	-	85,656,016.0

El saldo del rubro Derechos a Recibir Efectivo o Equivalentes está compuesto de la siguiente manera:

CUENTA PÚBLICA 2024

INTEGRACIÓN DE DERECHOS A RECIBIR EFECTIVO O EQUIVALENTES

(Pesos)

Concepto	2024	2023
Cuentas por Cobrar	157,257,434.0	287,619,949.0
Deudores Diversos	282,746.0	283,746.0
Contribuciones por recuperar a corto plazo	2,955,140.0	2,860,813.0
Impuesto al Valor Agregado	93,986,856.0	67,308,573.0
Total Derechos a Recibir Efectivo o Equivalentes	254,482,176.0	358,073,081.0

- ❖ Bienes Disponibles para su Transformación o Consumo (Inventarios)

Se utiliza el sistema de Costos por Órdenes de Producción, toda vez que se adecúa con las necesidades de IEPSA, permite cuantificar de forma independiente los elementos del costo por cada orden de producción, terminada o en proceso de producción.

El método de valuación utilizado es Costo Promedio y permite calcular el costo unitario de la materia prima y de los insumos necesarios para la producción.

INTEGRACIÓN DE INVENTARIOS

(Pesos)

Concepto	2024	2023
Inventarios de Mercancías Terminadas	-	258,026.0
Inventarios de Mercancías en Proceso	15,718,861.0	17,127,037.0
Inventarios de Mercancías Primas, Materiales y Suministros para Producción	15,926,091.0	23,979,229.0
Total Inventarios	31,644,952.0	41,364,292.0

CUENTA PÚBLICA 2024

- ❖ Inversiones financieras
 - Sin información que revelar

- ❖ Bienes Muebles, Inmuebles e Intangibles
 - Bienes Muebles

El valor de los bienes muebles al final del ejercicio 2024 y 2023, son los que se muestran a continuación:

INTEGRACIÓN BIENES MUEBLES 2024

(Pesos)

Bienes Muebles	Importe	Tasa	Depreciación del Ejercicio	Depreciación Acumulada	Importe Neto
Maquinaria, otros equipos y herramienta	254,846,709.0	9.0%	2,043,377.0	187,321,524.0	67,525,185.0
Valor de adquisición	187,610,469.0		2,043,377.0	120,085,284.0	67,525,185.0
Revaluación	67,236,240.0		-	67,236,240.0	-
Mobiliario y equipo de administración	4,125,658.0	10.0%	9,566.0	4,094,856.0	30,802.0
Valor de adquisición	3,970,225.0		9,566.0	3,939,423.0	30,802.0
Revaluación	155,433.0		-	155,433.0	-
Equipo de cómputo	603,595.0	30.0%	0.0	603,595.0	-
Valor de adquisición	603,595.0		-	603,595.0	-
Revaluación	-		-	-	-
Equipo de transporte	2,905,558.0	25.0%	0.0	2,905,558.0	-
Valor de adquisición	2,775,781.0		-	2,775,781.0	-
Revaluación	129,777.0		-	129,777.0	-
Total	262,481,520.0		2,052,943.0	194,925,533.0	67,555,987.0

CUENTA PÚBLICA 2024

INTEGRACIÓN BIENES MUEBLES 2023

(Pesos)

Bienes Muebles	Importe	Tasa	Depreciación del Ejercicio	Depreciación Acumulada	Importe Neto
Maquinaria, otros equipos y herramienta	254,846,709.0	9.0%	3,465,783.0	185,278,147.0	69,568,562.0
Valor de adquisición	187,610,469.0		3,465,783.0	118,041,907.0	69,568,562.0
Revaluación	67,236,240.0		-	67,236,240.0	-
Mobiliario y equipo de administración	4,125,658.0	10.0%	37,333.0	4,078,335.0	47,323.0
Valor de adquisición	3,970,225.0		37,333.0	3,922,902.0	47,323.0
Revaluación	155,433.0		-	155,433.0	-
Equipo de cómputo	603,595.0	30.0%	0.0	603,595.0	-
Valor de adquisición	603,595.0		-	603,595.0	-
Revaluación	-		-	-	-
Equipo de transporte	2,905,558.0	25.0%	0.0	2,905,558.0	-
Valor de adquisición	2,775,781.0		-	2,775,781.0	-
Revaluación	129,777.0		-	129,777.0	-
Total	262,481,520.0		3,503,116.0	192,865,635.0	69,615,885.0

La depreciación se calcula conforme al método de línea recta, con base en el valor remanente de los activos. A partir del cierre del ejercicio de 2005, la maquinaria y equipo industrial directamente relacionado con la producción, se deprecia sobre la base de unidades producidas en cada ejercicio, con relación a la producción total estimada de los activos durante su vida útil de servicio.

Para los efectos de la reexpresión de activos fijos hasta el año 2004 se llevaron a cabo avalúos con la finalidad de presentar el valor actualizado de los bienes y a partir del ejercicio 2005 y hasta el 2007 la reexpresión de los bienes se realizó en base a índices.

CUENTA PÚBLICA 2024

INTEGRACIÓN BIENES MUEBLES

(Pesos)

Concepto	2024	2023
Mobiliario y Equipo de Administración	4,125,658.0	4,125,658.0
Equipo de Cómputo	603,595.0	603,595.0
Mobiliario y Equipo Educacional y Recreativo	-	-
Equipo e Instrumental Médico y de Laboratorio	-	-
Vehículos y Equipo de Transporte	2,905,558.0	2,905,558.0
Equipo de Defensa y Seguridad	-	-
Maquinaria, Otros Equipos y Herramientas	254,846,709.0	254,846,709.0
Colecciones, Obras de Arte y Objetos Valiosos	-	-
Activos Biológicos	-	-
Suma de Bienes Muebles	262,481,520.0	262,481,520.0

Producto de la conciliación contable-física se reporta el siguiente avance al 31 de diciembre de 2024

CONCILIACION CONTABLE-FÍSICA 2024

(Pesos)

Registro Contable	Valor de la Relación de Bienes Muebles	Conciliación
262,481,520.0	262,481,520.0	-

- Bienes Inmuebles

El valor de los bienes inmuebles al final del ejercicio 2024 y 2023, son los que se muestran a continuación:

CUENTA PÚBLICA 2024

INTEGRACIÓN BIENES INMUEBLES 2024

(Pesos)

Bienes Inmuebles	Importe	Tasa	Depreciación del Ejercicio	Ajuste a la Depreciación	Depreciación Acumulada	Importe Neto
Terrenos	17,849,003.0	0.0%	-	-	-	17,849,003.0
Valor de adquisición	155,458.0		-	-	-	155,458.0
Revaluación	17,693,545.0		-	-	-	17,693,545.0
Edificio	60,028,174.0	5.0%	-	-	55,692,881.0	4,335,293.0
Valor de adquisición	24,805,536.0		-	-	20,470,243.0	4,335,293.0
Revaluación	35,222,638.0		-	-	35,222,638.0	-
Total	77,877,177.0		-	-	55,692,881.0	22,184,296.0

INTEGRACIÓN BIENES INMUEBLES 2023

(Pesos)

Bienes Inmuebles	Importe	Tasa	Depreciación del Ejercicio	Ajuste a la Depreciación	Depreciación Acumulada	Importe Neto
Terrenos	17,849,003.0	0.0%	-	-	-	17,849,003.0
Valor de adquisición	155,458.0		-	-	-	155,458.0
Revaluación	17,693,545.0		-	-	-	17,693,545.0
Edificio	60,028,174.0	5.0%	70,254.0	-	54,707,989.0	5,320,185.0
Valor de adquisición	24,805,536.0		70,254.0	-	19,485,351.0	5,320,185.0
Revaluación	35,222,638.0		-	-	35,222,638.0	-
Total	77,877,177.0		70,254.0	-	54,707,989.0	23,169,188.0

Integración de los Bienes Inmuebles:

CUENTA PÚBLICA 2024

INTEGRACION DE BIENES INMUEBLES

(Pesos)

Concepto	2024	2023
Terrenos	17,849,003.0	17,849,003.0
Viviendas	-	-
Edificios no Habitacionales	60,028,174.0	60,028,174.0
Otros Bienes Inmuebles	-	-
Subtotal de Bienes Inmuebles	77,877,177.0	77,877,177.0
Infraestructura	-	-
Subtotal de Infraestructura	-	-
Construcciones en proceso en bienes de dominio publico	-	-
Construcciones en proceso en bienes propios	-	-
Subtotal de Construcciones en Proceso	-	-
Suma de Bienes Inmuebles, Infraestructura y Construcciones en Proceso	77,877,177.0	77,877,177.0

Producto de la conciliación contable-física se reporta el siguiente avance al 31 de diciembre de 2024

CONCILIACION CONTABLE-FÍSICA 2023

(Pesos)

Registro Contable	Valor de la Relación de Bienes Inmuebles	Conciliación
77,877,177.0	77,877,177.0	-

❖ Estimaciones y Deterioros

CUENTA PÚBLICA 2024

- Estimación por Pérdidas o Deterioro de Activos Circulantes

De conformidad con la NIF C-3 Cuentas por Cobrar, la entidad decremento en la estimación para incobrabilidad en un importe de 1,442,124.0 pesos considerando las condiciones actuales y pronósticos razonables y sustentables de los diferentes eventos cuantificables que pudieran afectar el importe de los flujos de efectivo futuros por recuperar de las cuentas por cobrar; presentando un saldo final de 15,706,183.0 pesos.

La Estimación para inventario de Mercancías Primas, Materiales y Suministros para Producción en este ejercicio fiscal conserva el mismo importe (3,572,371.0) pesos debido al análisis de rotación de inventarios realizado comparando los ejercicios 2022, 2023 y 2024 en el que la administración validó que la reserva registrada en el ejercicio anterior es suficiente.

INTEGRACIÓN DE ESTIMACIÓN POR PÉRDIDA O DETERIORO DE ACTIVOS CIRCULANTES

(Pesos)

Concepto	2024	2023
Estimación para cuentas incobrables	15,706,183.0	17,148,307.0
Estimación por deterioro de Inventarios	3,572,371.0	3,830,377.0
Total Estimación por pérdida o deterioro de activos circulantes	19,278,554.0	20,978,684.0

❖ Otros activos

- Otros Activos Circulantes
 - Valores en Garantía

Se refiere a depósitos en garantía de servicios prestados por proveedores, por concepto de energía eléctrica y combustible, requeridos para el proceso productivo y los vehículos de la entidad.

CUENTA PÚBLICA 2024

INTEGRACIÓN DE VALORES EN GARANTÍA

(Pesos)

Concepto	2024	2023
Cía. de Luz y Fuerza del Centro	149,131.0	149,131.0
Servicios Estrella, S.A. de C.V.	15,000.0	15,000.0
Total Valores en Garantía	164,131.0	164,131.0

❖ Activos diferidos

- Otros Activos Diferidos
 - Impuesto Sobre la Renta Diferido

Se refiere a la provisión correspondiente del cálculo de la Norma de Información Financiera D-4 (NIF D-4) Impuestos a la Utilidad que al 31 de diciembre de 2024 es por un saldo de 25, 038, 887.0 pesos.

INTEGRACIÓN DE ACTIVO DIFERIDO

(Pesos)

Concepto	2024	2023
Impuesto sobre la Renta Diferido	20,994,061.0	26,526,781.0
Participación de los Trabajadores en la Utilidades, Diferida	1,443,138.0	(1,168,008.0)
Total Activo Diferido	22,437,199.0	25,358,773.0

Derivado de las pérdidas fiscales de ejercicios anteriores la Entidad creó un activo diferido por el concepto de Impuesto sobre la Renta el cual se refiere al derecho que la Entidad tiene para amortizar la pérdida fiscal en los siguientes diez años de conformidad con lo señalado en el artículo 57 de la Ley del Impuesto sobre la Renta.

La Participación de los Trabajadores en las Utilidades Diferida, presenta un saldo acreedor ya que las pérdidas fiscales no se pueden amortizar para efectos de dicha participación.

CUENTA PÚBLICA 2024

➤ PASIVO

❖ Cuentas por pagar a corto plazo

- Proveedores y acreedores diversos

Se integra por los saldos de las cuentas de Proveedores y Acreedores diversos y su saldo representa el adeudo pendiente de pago por la adquisición de materias primas y la contratación de servicios utilizados en la elaboración de las órdenes de trabajo. A continuación se presentan los saldos al 31 de diciembre de 2024 y 2023:

INTEGRACIÓN DE PROVEEDORES Y ACREEDORES DIVERSOS

(Pesos)

Concepto	2024	2023
Grupo Papelero Gabor S.A. de C.V.	25,791,575.0	120,540,233.0
Delman Internacional S.A. de C.V.	10,252,068.0	14,977,208.0
Artis Ham México	5,487,335.0	-
Comercializadora de Impresos OM S.A. de C.V.	3,908,262.0	2,301,920.0
Soluciones Integrales Corporativas Vgmo S.A. de C.V.	3,087,904.0	10,916,291.0
TBS Logistics Services S.A. de C.V.	2,971,412.0	4,017,844.0
Córdova Ortiz Erick Israel	1,302,759.0	2,767,850.0
Taller de Gráficos Especializados	1,204,406.0	8,168,825.0
Grupo Publicitario Avantgard S.A de C.V.	642,872.0	642,872.0
Ávila Bañuelos Enrique	578,509.0	5,062.0
Grupo Comercial Chich	406,159.0	3,014,328.0
Ld i Associats S.A. de C.V.	400,367.0	800,734.0
Manufacturas Serka Continentales	312,147.0	-
Castillo Neri Jesús Tomas	302,765.0	21,193.0
Rollimp Servicios	292,320.0	-

CUENTA PÚBLICA 2024

Consortio Papelero S.A. de C.V.	287,707.0	966,304.0
CFE Suministrador de Servicios Basicos	273,114.0	-
Rexim Digital en Movimiento S.A. de C.V.	254,840.0	-
Uniformes el Tren S.A. de C.V.	250,652.0	-
Gobierno de la Ciudad de México	229,178.0	525,635.0
Gama Olivares Miguel	211,318.0	211,318.0
Poliuretanos Técnicos Industriales S.A. de C.V.	210,990.0	52,374.0
Bertsol Instalaciones S.A. de C.V.	183,355.0	170,868.0
Grupo Industrial Asad	172,550.0	-
Punto Europeo	148,830.0	-
Heidelberg México S de RL de C.V.	148,536.0	1,731,841.0
Suarez Mendoza Ricardo	113,172.0	113,172.0
Rodamientos Industriales y Complementos S.A. de C.V.	109,788.0	186,209.0
González Chávez José Antonio	98,532.0	370,511.0
Miguel A	86,420.0	201,654.0
Niuko Consultores SC	76,626.0	31,386.0
Mecánica Industrial Lule S.A. de C.V.	70,296.0	37,700.0
Trofeos Elite de México	67,002.0	85,859.0
Comercial Distr. de Prod. Agrop. y Serv. Conexos S.A. de C.V.	62,640.0	62,640.0
Todoempaque Cartones Mexicanos S.A. de C.V.	61,704.0	119,712.0
Especialidades Comerciales Reyes	59,487.0	-
Salazar Castellón Ricardo	55,615.0	52,865.0
Pacheco Torres Héctor	53,277.0	27,452.0
Pérez Muñoz Abogados SC	51,891.0	-
Centro Metropolitano para Prevención de la Contaminación	50,924.0	-
Estratec S.A. de C.V.	50,714.0	51,339.0

CUENTA PÚBLICA 2024

España Arvizu Manuel	44,080.0	-
Moreno Mendoza Felipe de Jesús	38,106.0	55,116.0
Promo Pape de Occidente	37,630.0	-
Elmeca	37,152.0	-
Centro de Instrumentación y Registro Sísmico A.C.	33,928.0	31,655.0
Chavez Juarez Jose Luis	23,473.0	-
Moreno Díaz Magali	23,180.0	1,592,127.0
Capital Rent	22,829.0	22,829.0
Servicio Integral en Formas S.A. de C.V.	19,602.0	20,372,291.0
Barnices y Laminados Nacionales S.A. de C.V.	18,170.0	200,899.0
Tapetes Dust control S. de R.L. de C.V.	17,554.0	13,920.0
Edenred México S.A. de C.V.	17,495.0	18,092.0
Actúa Actuarios S.C.	16,820.0	22,620.0
Conectividad Experta con Tecnología Avanzada	15,013.0	30,026.0
Alvarado Pérez Álvaro Rodolfo	14,151.0	6,144,636.0
Peña Cedillo Ademar Esteban	10,440.0	-
Pemex Transformación Industrial	8,926.0	96,196.0
Gas America S.A. de C.V.	8,919.0	9,595.0
Integración Estratégica de Sistemas de Información	8,909.0	8,445.0
Pinturas y Complementos el Moral S.A. de C.V.	6,600.0	-
Becesa	5,616.0	-
Comercializadora Electropura	4,025.0	11,904.0
Maderas y Celulosa del Sur S.A. de C.V.	3,828.0	-
López Ramirez María de los Angeles	2,467.0	-
Total Play Telecomunicaciones S.A. de C.V.	2,406.0	2,486.0
Hamer	2,075.0	-

CUENTA PÚBLICA 2024

Huerta Avila José Ramón	1,740.0	-
Confecciones Isaac	999.0	-
Edicomunicaciones México S.A. de C.V.	818.0	800.0
Abastecedora Aragonesa S.A. de C.V.	-	39,023,624.0
Abastecedora Lumen S.A. de C.V.	-	40,827.0
Abc Abasto Computacional S.A. de C.V.	-	19,080.0
Aguilar Arredondo Adriano	-	145,580.0
Am Cenit	-	123,575.0
Ansof Comercializadores	-	55,432.0
Calidad de Empaque Maquilas e Impresión He	-	70,760.0
Castro Pacheco Moisés	-	38,650.0
Comercializadora e Importadora Grafica BDO S.A. de C.V.	-	430,492.0
Comercializadora Ortichart	-	6,267.0
Comercializadora y Distribuidora Resurrección	-	5,352,886.0
Compañía Editorial Ultra S.A. de C.V.	-	17,110,047.0
Corporación en Servicios Integrales de Asesoría Profesionales	-	4,496,957.0
Corrugados y Empaques Leysa S.A. de C.V.	-	1,511,292.0
De los Santos Morales Anabel	-	417,693.0
Desarrollo Ecológico Industrial S.A. de C.V.	-	15,660.0
Distribuidora Grafica del Centro S.A. de C.V.	-	3,506.0
Distribuidora Papelera Azteca S.A. de C.V.	-	271,502.0
Eg Consultores y Administradores S.C	-	41,160.0
Encuadernadora Caste S. de R.L. de C.V	-	108,023.0
Espacio Hiza	-	64,764.0
Euro Westland México S.A. de C.V.	-	564,920.0
Gammerler S.A de C.V.	-	150,000.0

CUENTA PÚBLICA 2024

García Aguirre Elizabeth	-	218,080.0
GbtI México S.A. de C.V.	-	275,010.0
Glue Chemical S.A. de C.V.	-	568,400.0
Gp Artes Gráficas S.A. de C.V.	-	1,030.0
Grupo Editorial Disal	-	2,146,893.0
Grupo Gráfico Editorial	-	5,148,435.0
Grupo Papelero gutierrez S.A de C.V.	-	-
Hernández Saucedo José Luis	-	24,012.0
Herrera del Humeau Alfonso Herminio	-	21,715.0
Hiprevbelt S.A. de C.V.	-	9,814.0
Huerta Villafuerte Leticia	-	723,222.0
Ig Orgullo de Pertenencia	-	3,432.0
Impregrafica Digital	-	9,262,421.0
Infinitem Limpieza	-	436,162.0
Internacional Provedora de Industrias S.A. de C.V.	-	186,908.0
Kabubi Printers S.A. de C.V.	-	142,912.0
Kodak Mexicana S.A. de C.V.	-	23,411.0
Larriva Díaz Christabelle	-	70,252.0
Lázaro Robles Wendy Odaliz	-	100,456.0
Link Inc Administración	-	10,538.0
Lmr Grup	-	161,175.0
Magaña Sánchez Luis Manuel	-	148,463.0
Martínez Patiño María Inés	-	153,120.0
Md Print S.A de C.V.	-	76,047.0
Mezcladora de Ideas S.A. de C.V.	-	45,356.0
Migal Impresiones Digitales S.A. de C.V.	-	865,102.0

CUENTA PÚBLICA 2024

Muller Martini México S.A. de C.V.	-	357,028.0
Páez Gerardo Luis Enrique	-	35,388.0
Palomino Ríos Ma. Cristina	-	17,551.0
Papelería Lozano Hermanos S.A. de C.V.	-	466,115.0
Pérez Meléndez Carlo Alejandro	-	2,133,554.0
Pérez Ortiz Juan	-	22,638.0
Pochteca Papel S.A. de C.V.	-	841.0
Procesadora y Distribuidora los Chaneques S.A. de C.V.	-	235,988.0
Promo Ida S.A. de C.V.	-	2,382,313.0
Promocionales e Impresos América S.A. de C.V.	-	2,254,855.0
Proyección Digital en Movimiento S.A. de C.V.	-	1,642,178.0
Rota Web S.A. Pi de C.V.	-	6,509,071.0
Sanipap de México S.A. de C.V.	-	2,413,475.0
Soluciones en Procesos Gráficos SC	-	202,478.0
Solusalí s.a. de c.v.	-	19,712.0
Tec Soluciones	-	537.0
Teran Nolasco Vianey	-	12,876.0
Textilera y Provedora Atzin	-	224,395.0
Textiles Luna y Sol	-	87,127.0
Trejo Madrigal María del Pilar	-	397,610.0
TV B Corporation S.A. de C.V.	-	117,662.0
Uniformes Imperio del Sureste	-	79,073.0
Vázquez Campos Guillermo	-	22,699.0
Wurth México S.A. de C.V.	-	130,677.0
Otros Proveedores	7,713,348.0	5,957,912.0
Total de proveedores y acreedores diversos	68,540,317.0	318,415,652.0

CUENTA PÚBLICA 2024

A continuación se presenta la relación de las cuentas de proveedores y acreedores diversos con su antigüedad de saldo:

INTEGRACIÓN DE PROVEEDORES POR ANTIGÜEDAD DE SALDO

(Pesos)

Concepto	2024	90 días/ 3 meses	180 días/6 meses	365 días/ 1 año	Más de 365 días/ más de 1 año
Grupo Papelero Gabor S.A. de C.V.	25,791,575.0	25,791,575.0	-	-	-
Delman Internacional S.A. de C.V.	10,252,068.0	10,252,068.0	-	-	-
Artis Ham México	5,487,335.0	5,487,335.0	-	-	-
Comercializadora de Impresos OM S.A. de C.V.	3,908,262.0	3,908,262.0	-	-	-
Soluciones Integrales Corporativas Vgmo S.A. de C.V.	3,087,904.0	3,087,904.0	-	-	-
TBS Logistics Services S.A. de C.V.	2,971,412.0	2,971,412.0	-	-	-
Córdova Ortiz Erick Israel	1,302,759.0	1,302,759.0	-	-	-
Taller de Gráficos Especializados	1,204,406.0	1,204,406.0	-	-	-
Grupo Publicitario Avantgard S.A de C.V.	642,872.0	-	-	-	642,872.0
Ávila Bañuelos Enrique	578,509.0	578,509.0	-	-	-
Grupo Comercial Chich	406,159.0	406,159.0	-	-	-
Ld i Associats S.A. de C.V.	400,367.0	400,367.0	-	-	-
Manufacturas Serka Continentales	312,147.0	312,147.0	-	-	-
Castillo Neri Jesús Tomas	302,765.0	302,765.0	-	-	-
Rollimp Servicios	292,320.0	292,320.0	-	-	-
Consorcio Papelero S.A. de C.V.	287,707.0	287,707.0	-	-	-
CFE Suministrador de Servicios Basicos	273,114.0	273,114.0	-	-	-
Rexim Digital en Movimiento S.A. de C.V.	254,840.0	254,840.0	-	-	-
Uniformes el Tren S.A. de C.V.	250,652.0	250,652.0	-	-	-
Gobierno de la Ciudad de México	229,178.0	229,178.0	-	-	-

CUENTA PÚBLICA 2024

Gama Olivares Miguel	211,318.0	-	-	-	211,318.0
Poliuretanos Técnicos Industriales S.A. de C.V.	210,990.0	210,990.0	-	-	-
Bertsol Instalaciones S.A. de C.V.	183,355.0	183,355.0	-	-	-
Grupo Industrial Asad	172,550.0	172,550.0	-	-	-
Punto Europeo	148,830.0	148,830.0	-	-	-
Heidelberg México S de RL de C.V.	148,536.0	148,536.0	-	-	-
Suarez Mendoza Ricardo	113,172.0	-	-	-	113,172.0
Rodamientos Industriales y Complementos S.A. de C.V.	109,788.0	109,788.0	-	-	-
González Chávez José Antonio	98,532.0	98,532.0	-	-	-
Miguel A	86,420.0	86,420.0	-	-	-
Niuko Consultores SC	76,626.0	76,626.0	-	-	-
Mecánica Industrial Lule S.A. de C.V.	70,296.0	70,296.0	-	-	-
Trofeos Elite de México	67,002.0	67,002.0	-	-	-
Comercial Distr. de Prod. Agrop. y Serv. Conexos S.A.	62,640.0	62,640.0	-	-	-
Todoempaque Cartones Mexicanos S.A. de C.V.	61,704.0	61,704.0	-	-	-
Especialidades Comerciales Reyes	59,487.0	59,487.0	-	-	-
Salazar Castellón Ricardo	55,615.0	55,615.0	-	-	-
Pacheco Torres Héctor	53,277.0	53,277.0	-	-	-
Pérez Muñoz Abogados SC	51,891.0	51,891.0	-	-	-
Centro Metropolitano para Prevención de la Contamina	50,924.0	50,924.0	-	-	-
Estratec S.A. de C.V.	50,714.0	50,714.0	-	-	-
España Arvizu Manuel	44,080.0	44,080.0	-	-	-
Moreno Mendoza Felipe de Jesús	38,106.0	38,106.0	-	-	-
Promo Pape de Occidente	37,630.0	37,630.0	-	-	-
Elmeca	37,152.0	37,152.0	-	-	-
Centro de Instrumentación y Registro Sísmico A.C.	33,928.0	33,928.0	-	-	-

CUENTA PÚBLICA 2024

Chavez Juarez Jose Luis	23,473.0	23,473.0	-	-	-
Moreno Díaz Magali	23,180.0	23,180.0	-	-	-
Capital Rent	22,829.0	22,829.0	-	-	-
Servicio Integral en Formas S.A. de C.V.	19,602.0	19,602.0	-	-	-
Barnices y Laminados Nacionales S.A. de C.V.	18,170.0	18,170.0	-	-	-
Tapetes Dust control S. de R.L. de C.V.	17,554.0	17,554.0	-	-	-
Edenred México S.A. de C.V.	17,495.0	17,495.0	-	-	-
Actúa Actuarios S.C.	16,820.0	16,820.0	-	-	-
Conectividad Experta con Tecnología Avanzada	15,013.0	15,013.0	-	-	-
Alvarado Pérez Álvaro Rodolfo	14,151.0	14,151.0	-	-	-
Peña Cedillo Ademar Esteban	10,440.0	10,440.0	-	-	-
Pemex Transformación Industrial	8,926.0	8,926.0	-	-	-
Gas America S.A. de C.V.	8,919.0	8,919.0	-	-	-
Integración Estratégica de Sistemas de Información	8,909.0	8,909.0	-	-	-
Pinturas y Complementos el Moral S.A. de C.V.	6,600.0	6,600.0	-	-	-
Becesa	5,616.0	5,616.0	-	-	-
Comercializadora Electropura	4,025.0	4,025.0	-	-	-
Maderas y Celulosa del Sur S.A. de C.V.	3,828.0	3,828.0	-	-	-
López Ramirez María de los Angeles	2,467.0	2,467.0	-	-	-
Total Play Telecomunicaciones S.A. de C.V.	2,406.0	2,406.0	-	-	-
Hamer	2,075.0	2,075.0	-	-	-
Huerta Avila José Ramón	1,740.0	1,740.0	-	-	-
Confecciones Isaac	999.0	999.0	-	-	-
Edicomunicaciones México S.A. de C.V.	818.0	818.0	-	-	-
Otros Proveedores	7,713,348.0	7,713,348.0	-	-	-
Total de proveedores y acreedores diversos	68,540,317.0	67,572,955.0	0.0	0.0	967,362.0

CUENTA PÚBLICA 2024

❖ Retenciones y Contribuciones por Pagar a Corto Plazo

Integra la totalidad de las obligaciones fiscales por pagar federales y locales a cargo de la entidad al 31 de diciembre de 2024 y 2023, en su carácter de contribuyente o de retenedor.

INTEGRACIÓN DE RETENCIÓN Y CONTRIBUCIONES POR PAGAR A CORTO PLAZO

(Pesos)

Concepto	2024	2023
Contribuciones Federales	23,490,387.0	18,288,005.0
IVA por Pagar	21,820,128.0	16,687,144.0
Impuesto sobre la Renta	-	-
IVA por Pagar Cobrado	-	-
Cuotas Patronales IMSS	1,045,323.0	937,646.0
Cuotas Patronales INFONAVIT	446,383.0	473,725.0
Cuotas Patronales SAR	178,553.0	189,490.0
Contribuciones Locales	244,203.0	-
Impuesto sobre Nóminas	244,203.0	-
Impuestos y Cuotas Retenidas	780,964.0	1,016,163.0
INFONAVIT (Crédito casas)	299,921.0	311,995.0
IVA Retenido	-	10,317.0
ISR Honorarios	-	4,661.0
ISR Retenido sobre Salarios	480,534.0	649,579.0
ISR Retenido sobre Honorarios	509.0	39,611.0
Total	24,515,554.0	19,304,168.0

CUENTA PÚBLICA 2024

La integración del rubro Cuentas por Pagar a Corto Plazo se integra de la siguiente forma:

INTEGRACIÓN DE CUENTAS POR PAGAR A CORTO PLAZO

(Pesos)

Concepto	2024	2023
Proveedores y acreedores diversos	68,540,317.0	318,415,652.0
Retenciones y Contribuciones por Pagar a Corto Plazo	24,515,554.0	19,304,167.0
Total Cuentas por pagar a Corto Plazo	93,055,871.0	337,719,819.0

- ❖ Fondos de Bienes de Terceros en Garantía y/o Administración

“Sin información que relevar”

- Pasivos Diferidos

- ❖ Provisiones a Corto Plazo

Se refiere a la provisión correspondiente del cálculo de la NIF D-4 Impuestos a la Utilidad que al 31 de diciembre de 2024 por un saldo de 1,443,138.0 2023 no existe pasivo por este concepto, derivado del resultado desfavorable en cada ejercicio.

INTEGRACIÓN DE PROVISIONES A CORTO PLAZO

(Pesos)

Concepto	2024	2023
Impuesto sobre la Renta Diferido	22,875,357.0	26,526,780.0
Participación de los trabajadores en las Utilidades Diferida	1,663,972.0	1,168,008.0
Total Provisiones a Corto Plazo	24,539,329.0	27,694,788.0

CUENTA PÚBLICA 2024

❖ Provisiones

- Provisiones a Largo Plazo

Este rubro se refiere a las provisiones por las Obligaciones Laborales de conformidad con la Norma de Información Financiera D-3 que al cierre del ejercicio 2024 y 2023 por un saldo de 22,875,357.0 pesos y de 23,508,652.0 pesos respectivamente, de acuerdo al resultado de la valuación actuaria.

❖ Otros pasivos

“Sin información que relevar”

I. NOTAS AL ESTADO DE ACTIVIDADES

➤ INGRESOS DE GESTIÓN

La entidad opera exclusivamente con recursos propios, por lo que los ingresos generados corresponden a la contraprestación de los servicios otorgados a los clientes y partes relacionadas, así como a la venta del desperdicio generado durante los procesos productivos.

INTEGRACIÓN DE INGRESOS DE GESTIÓN

(Pesos)

Concepto	2024	2023
Ingresos por venta de bienes y servicios	868,829,643.0	784,003,491.0
Aprovechamiento de tipo corriente	589,542.0	593,011.0
Total ingresos de Gestión	869,419,185.0	784,596,502.0

CUENTA PÚBLICA 2024

Las estrategias comerciales implementadas sirvieron de base para el incremento de las ventas por la prestación de servicios, destacando los programas de impresión y proyectos diversos, principalmente a las siguientes instancias: Comisión Nacional de Libros de Texto Gratuitos (CONALITEG) por 301.7 millones de pesos, Consejo Nacional de Fomento Educativo (CONAFE) por 264.9 millones de pesos, Instituto Nacional para la Educación de los Adultos (INEA) por 164.9 millones de pesos, Fondo de Cultura Económica (FCE) por 44.1 millones de pesos, e Instituto de Seguridad y Servicios Sociales de los Trabajadores del Estado (ISSSTE) por 35.6 millones de pesos, entre otros.

➤ COSTOS Y GASTOS DE OPERACIÓN

Los ingresos obtenidos por la entidad, son destinados para el pago de mano de obra, adquisición de materias primas y contratación de servicios, que inciden directamente en la producción, estos rubros integran el Costo de Producción y en su conjunto representan un 88.2% de las ventas registradas en el ejercicio.

Adicionalmente, se destina un 4.2% de los ingresos en Servicios Personales, Materiales y Suministros, y Servicios Generales, que conforman los Gastos de Venta y Administración, gastos necesarios para la promoción de la entidad, la captación de nuevas instancias y atención a los ya existentes, así como las actividades necesarias para mantener una adecuada administración de los recursos de la entidad.

➤ GASTOS Y OTRAS PÉRDIDAS

La integración de gastos y otras pérdidas de la entidad se encuentra conformado de la siguiente forma:

INTEGRACIÓN DE GASTOS Y OTRAS PÉRDIDAS

(Pesos)

Concepto	2024	2023
Costo de ventas	768,276,029.0	696,084,993.0
Otros gastos	(36,964.0)	(1.0)
Impuesto sobre la Renta y Participación de los trabajadores en las utilidades	(10,862,974.0)	(7,908,985.0)
Total Otros Gastos y Pérdidas Extraordinarias	757,376,091.0	688,176,007.0

CUENTA PÚBLICA 2024

➤ IMPUESTO SOBRE LA RENTA Y PARTICIPACIÓN DE LOS TRABAJADORES EN LAS UTILIDADES

La provisión de Impuesto sobre la Renta y Participación de los Trabajadores en las Utilidades que conforman parte del rubro de los otros gastos mostrado en el estado de actividades de 2024 se integra como sigue:

INTEGRACIÓN DE IMPUESTO SOBRE LA RENTA Y PARTICIPACIÓN DE LOS TRABAJADORES EN LAS UTILIDADES

(Pesos)

Concepto	Importe
Impuesto sobre la Renta	-
Impuesto sobre la Renta Diferido	(4,044,826)
Participación de los Trabajadores en las Utilidades	(7,941,400.0)
Participación de los Trabajadores en las Utilidades Diferida	(3,107,110.0)
Total	15,093,336.0

Las provisiones para Impuesto sobre la Renta y Participación de los Trabajadores en las Utilidades representan un porcentaje sobre el resultado antes de impuesto que es menor a las tasas nominales de 30.0% y 10.0%, respectivamente, lo cual se debe a la existencia un ajuste anual por inflación deducible.

II. NOTAS AL ESTADO DE VARIACIÓN EN LA HACIENDA PÚBLICA

Durante el ejercicio que se informa, no se realizó modificación alguna a la composición accionaria de la entidad, por lo que se mantiene el capital social que se tiene registrado en el año 2023. Respecto al capital generado, se refleja una utilidad contable de 63,245,438.0 pesos.

Como se mencionó en el apartado Bienes Muebles los efectos de la reexpresión de activos fijos hasta el año 2004 se realizaron mediante avalúos con la finalidad de presentar el valor actualizado de los bienes y a partir del ejercicio 2005 y hasta el ejercicio 2007 la reexpresión de los bienes se realizó en base a índices.

CUENTA PÚBLICA 2024

A partir del ejercicio 2008 se dejó de realizar el registro contable para la afectación de las cuentas de activo por la revaluación de los bienes de la Entidad.

III. NOTAS AL ESTADO DE FLUJOS DE EFECTIVO

➤ EFECTIVO Y EQUIVALENTES

El saldo final que figura en el rubro de efectivo y equivalentes de efectivo se integra como sigue:

INTEGRACIÓN EFECTIVO Y EQUIVALENTES

(Pesos)

Concepto	2024	2023
Efectivo en Bancos - Tesorería	-	-
Efectivo en Bancos - Dependencias	155,159,713.0	219,503,097.0
Inversiones temporales (hasta 3 meses)	-	-
Fondos con afectación específica	-	-
Depósitos de fondos de terceros y otros	-	-
Total de Efectivo y Equivalentes	155,159,713.0	219,503,097.0

Conciliación de los Flujos de Efectivo Netos de las Actividades de Operación y la cuenta de Ahorro/Desahorro antes de Rubros Extraordinarios:

CUENTA PÚBLICA 2024

CONCILIACIÓN DE LOS FLUJOS DE EFECTIVO NETOS DE LAS ACTIVIDADES DE OPERACIÓN

(Pesos)

Concepto	2024	2023
Ahorro / Desahorro antes de rubros Extraordinarios	67,466,963.0	39,946,060.0
Movimientos de partidas (o rubros) que no afectan el efectivo.	-	-
Depreciación	3,044,790.0	4,379,561.0
Amortización	-	-
Incremento en las provisiones	(1,700,130.0)	(3,060,680.0)
Incremento en inversiones producido por revaluación	-	-
Actualización de Saldo a Favor	-	-
Ganancia / pérdida en venta de propiedad, planta y equipo	-	-
Disminución en Derechos a Recibir Efectivo o Equivalentes	103,590,905.0	(220,451,723.0)
Disminución en Derechos a Recibir Bienes o Servicios	-	-
Disminución en Inventarios	9,719,340	27,274,013.0
Incremento en Derechos a Recibir Efectivo o Equivalentes	-	-
Incremento (Disminución) en Derechos a Recibir Bienes o Servicios	-	-
Incremento en Inventarios	-	-
Disminución en cuentas por pagar a corto plazo	(246,465,251)	153,204,028.0
Disminución en Pasivos Diferidos a Corto Plazo	-	-
Partidas extraordinarias	-	-

IV. CONCILIACIÓN ENTRE LOS INGRESOS PRESUPUESTARIOS Y CONTABLES, ASÍ COMO ENTRE LOS EGRESOS PRESUPUESTARIOS Y LOS GASTOS CONTABLES

Esta conciliación se presenta atendiendo a lo dispuesto por el Acuerdo por el que se emite el formato de conciliación entre los ingresos presupuestarios y contables, así como entre los egresos presupuestarios y los gastos contables, de la Ley de Contabilidad Gubernamental. Asimismo se presenta en formato de Cuenta Pública.

CUENTA PÚBLICA 2024

CONCILIACIÓN CONTABLE – PRESUPUESTARIA DEL 1º. DE ENERO AL 31 DE DICIEMBRE DE 2024

(Pesos)

Concepto	2024
Conciliación entre los ingresos presupuestarios y contables	
1. Ingresos presupuestarios	901,837,988.0
2. Más ingresos contables no presupuestarios	62,286.0
Incremento por variación de inventarios	-
Disminución del exceso de estimaciones por pérdida o deterioro u obsolescencia	-
Otros ingresos y beneficios varios	-
Otros ingresos contables no presupuestarios	62,286.0
3. Menos ingresos presupuestarios no contables	22,944,111.0
Productos de capital	-
Aprovechamientos capital	-
Ingresos derivados de financiamientos	-
Otros ingresos presupuestarios no contables	22,944,111.0
4. Ingresos contables (4 = 1 + 2 – 3)	878,956,163.0
Conciliación entre los egresos presupuestarios y los gastos contables	
1. Total egresos presupuestarios	726,814,279.0
2. Menos egresos presupuestarios no contables	(67,316,492.0)
Mobiliario y equipo de administración	-
Mobiliario y equipo educacional y recreativo	-
Equipo e instrumental médico y de laboratorio	-
Vehículos y equipo de transporte	-
Equipo de defensa y seguridad	-
Maquinaria, otros equipos y herramientas	-

CUENTA PÚBLICA 2024

Activos biológicos	-
Bienes inmuebles	-
Activos intangibles	-
Obra pública de bienes propios	-
Acciones y participaciones de capital	-
Compra de títulos y valores	-
Inversiones de fideicomisos, mandatos y otros análogos	-
Provisiones para contingencias y otras erogaciones especiales	-
Amortización de la deuda pública	-
Adeudos de ejercicios fiscales anteriores (ADEFAS)	-
Otros egresos presupuestarios no contables	(67,316,492.0)
3. Más gastos contables no presupuestarios	21,579,954.0
Estimaciones, depreciaciones, deterioros, obsolescencia y amortizaciones	3,044,789.0
Provisiones	7,804,070.0
Disminución de inventarios	9,461,314.0
Aumento por insuficiencia de estimaciones por pérdida o deterioro u obsolescencia	-
Aumento por insuficiencia de provisiones	-
Otros gastos	-
Otros gastos contables no presupuestarios	1,269,781.0
4. Total de gasto contable (4 = 1 - 2 + 3)	815,710,725.0

El rubro de Otros ingresos contables no presupuestarios se compone de la siguiente forma:

CUENTA PÚBLICA 2024

INTEGRACIÓN DE OTROS INGRESOS CONTABLES NO PRESUPUESTARIOS

(Pesos)

Concepto	Importe
Depuración de cuentas de pasivo	62,286.0
Total	62,286.0

El saldo presentado en el rubro de ingresos presupuestarios no contables corresponde a la cancelación de saldos de facturas que resultaron incobrables:

INTEGRACIÓN DE INGRESOS PRESUPUESTARIOS NO CONTABLES

(Pesos)

Concepto	Importe
Cancelación de saldos Incobrables	22,944,111.0
Total	22,944,111.0

Para la conciliación de egresos se presenta la integración de Otros egresos presupuestarios no contables y Otros gastos contables no presupuestarios.

INTEGRACIÓN DE OTROS EGRESOS PRESUPUESTARIOS NO CONTABLES

(Pesos)

Concepto	Importe
Operaciones Ajenas Netas	(67,316,492.0)
Total	(66,618,088.0)

CUENTA PÚBLICA 2024

Se hace mención que las operaciones ajenas provienen de los movimientos mensuales de presupuesto devengado por conceptos como el Impuesto al Valor Agregado, Impuesto Sobre la Renta, Cuotas al Instituto Mexicano del Seguro Social, Aportaciones al Instituto del Fondo Nacional de la Vivienda para los Trabajadores, entre otros.

INTEGRACIÓN DE OTROS GASTOS CONTABLES NO PRESUPUESTARIOS

(Pesos)

Concepto	Importe
Diferencias por tipo de cambio	1,269,781.0
Total	1,269,781.0

C. NOTAS DE MEMORIA (CUENTAS DE ORDEN)

➤ CUENTAS DE ORDEN CONTABLES Y PRESUPUESTARIAS:

❖ Contables:

El saldo de las cuentas de orden contables al 31 de diciembre de 2024 corresponde al importe autorizado por del Comité para Cancelar Adeudos a Cargo de Terceros y a favor de Impresora y Encuadernadora Progreso, S.A. de C.V. por la cancelación de cuentas determinadas como incobrables.

Código	Nombre	Importe
7-9-4-1-00-00000-0001	Registro de Cuentas Incobrables	9,689,864.0
7-9-4-1-00-00000-0002	Cuentas Incobrables Registradas	9,689,864.0

CUENTA PÚBLICA 2024

❖ Presupuestales:

Se presentan a continuación el catálogo de las cuentas de orden presupuestarias a nivel de mayor, conforme lo estipula la Ley General de Contabilidad Gubernamental, así como el saldo al 31 de diciembre de 2024:

INGRESOS

(Pesos)

Código	Nombre	Importe
8-0-0-0-00-00000-0000	Cuentas de Orden Presupuestarias	-
8-1-0-0-00-00000-0000	Ley de Ingresos	-
8-1-1-0-00-00000-0000	Ley de Ingresos Estimada	-
8-1-2-0-00-00000-0000	Ley de Ingresos Por Ejecutar	-
8-1-3-0-00-00000-0000	Ley de Ingresos Modificada	-
8-1-4-0-00-00000-0000	Ley de Ingresos Devengada	-
8-1-5-0-00-00000-0000	Ley de Ingresos Recaudada	-
9-0-0-0-00-00000-0000	Cuentas de Liquidación y Cierre Presupuestario	-
9-1-0-0-00-00000-0000	Superávit Financiero	135,670,221.0
9-4-0-0-00-00000-0000	Ingresos de Ejercicios Fiscales Anteriores	135,670,221.0

CUENTA PÚBLICA 2024

EGRESOS

(Pesos)

Código	Nombre	Importe
8-2-0-0-00-00000-0000	Presupuesto de Egresos	-
8-2-1-0-00-00000-0000	Presupuesto de Egresos Aprobado	-
8-2-2-0-00-00000-0000	Presupuesto de Egresos Por Ejercer	-
8-2-3-0-00-00000-0000	Presupuesto Modificado	-
8-2-4-0-00-00000-0000	Presupuesto de Egresos Comprometido	-
8-2-5-0-00-00000-0000	Presupuesto de Egresos Devengado	-
8-2-6-0-00-00000-0000	Presupuesto de Egresos Ejercido	-
8-2-7-0-00-00000-0000	Presupuesto de Egresos Pagado	-
9-0-0-0-00-00000-0000	Cuentas de Liquidación y Cierre Presupuestario	-
9-2-0-0-00-00000-0000	Déficit Financiero	54,440,729.0
9-3-0-0-00-00000-0000	Adeudos de Ejercicios Fiscales Anteriores	54,440,729.0

Bajo protesta de decir verdad declaramos que los Estados Financieros y sus notas, son razonablemente correctos y son responsabilidad del emisor.

Autorizó: Lcda. Aidee Rodríguez Ortega

Directora General

Elaboró: C.P. María del Socorro Laguna Brindis

Gerente de Operación, Administración y Finanzas

CUENTA PÚBLICA 2024

IMPRESORA Y ENCUADERNADORA PROGRESO, S.A. DE C.V., RAMO 11 EDUCACIÓN PÚBLICA
INFORME SOBRE PASIVOS CONTINGENTES
AL 31 DE DICIEMBRE DE 2024

TIPO DE JUICIO	CANTIDAD	NUMERO DE JUICIOS		IMPORTE	
		SIN MONTO ESTIMADO, APROXIMADO O DETERMINADO	MONTO ESTIMADO, APROXIMADO O DETERMINADO	MONEDA NACIONAL	MONEDA EXTRANJERA
ADMINISTRATIVOS					
FISCALES					
CIVILES					
MERCANTILES					
LABORALES	3	0	29,009,593.6	PESOS MEXICANOS	
AGRARIOS					
OTROS (INDIQUE)					
TOTAL					

Detalle de los pasivos Contingentes (Revisar Guía para el llenado del formato de Informe sobre Pasivos Contingentes)

➤ Laborales

❖ Juicio 1

- Descripción del pasivo contingente: Juicio con más de 12 años de proceso radicado en el Tribunal Federal de Conciliación y Arbitraje
- Monto estimado, o en su defecto explicar por qué no se ha podido estimar: Monto estimado de \$27'495,254.57
- Probabilidad de ocurrencia: Media
- Plazo de resolución estimado: La conclusión de cada juicio depende de los tiempos de los juzgados en que radica cada uno de los asuntos, así como de las diversas pruebas presentadas por las partes.
- Base legal: De conformidad con lo establecido en la Ley Federal del Trabajo
- Impacto financiero: Alto
- Medidas de mitigación: Se da seguimiento al juicio por parte del despacho externo
- Actualización y seguimiento: Se señaló fecha de audiencia de pruebas y alegatos

❖ Juicio 2

- Descripción del pasivo contingente: Juicio que inicio en 2020 radicado en la Junta Especial de la Local de Conciliación y Arbitraje de la Ciudad de México
- Monto estimado, o en su defecto explicar por qué no se ha podido estimar: Monto estimado de \$873,822.07
- Probabilidad de ocurrencia: Media
- Plazo de resolución estimado: La conclusión de cada juicio depende de los tiempos de los juzgados en que radica cada uno de los asuntos.
- Base legal: De conformidad con lo establecido en la Ley Federal del Trabajo
- Impacto financiero: Medio
- Medidas de mitigación: Se da seguimiento al juicio por parte del despacho externo
- Actualización y seguimiento: Se señaló fecha para la celebración de audiencia de Conciliación Demanda y Excepciones.

❖ Juicio 3

- Descripción del pasivo contingente: Juicio que inicio en 2020 radicado en la Junta Especial de la Local de Conciliación y Arbitraje de la Ciudad de México
- Monto estimado, o en su defecto explicar por qué no se ha podido estimar: Monto estimado de \$640,516.93
- Probabilidad de ocurrencia: Media
- Plazo de resolución estimado: La conclusión de cada juicio depende de los tiempos de los juzgados en que radica cada uno de los asuntos.
- Base legal: De conformidad con lo establecido en la Ley Federal del Trabajo
- Impacto financiero: Medio
- Medidas de mitigación: Se da seguimiento al juicio por parte del despacho externo
- Actualización y seguimiento: Se señaló fecha para la celebración de audiencia de Conciliación Demanda y Excepciones.

Autorizó: LCDA. AIDEE RODRIGUEZ ORTEGA
Cargo: DIRECTORA GENERAL

Elaboró: NANCY GARCIA MARQUEZ
Cargo: TITULAR DEL DEPARTAMENTO DE ASUNTOS
JURIDICOS